ANLAGE 3

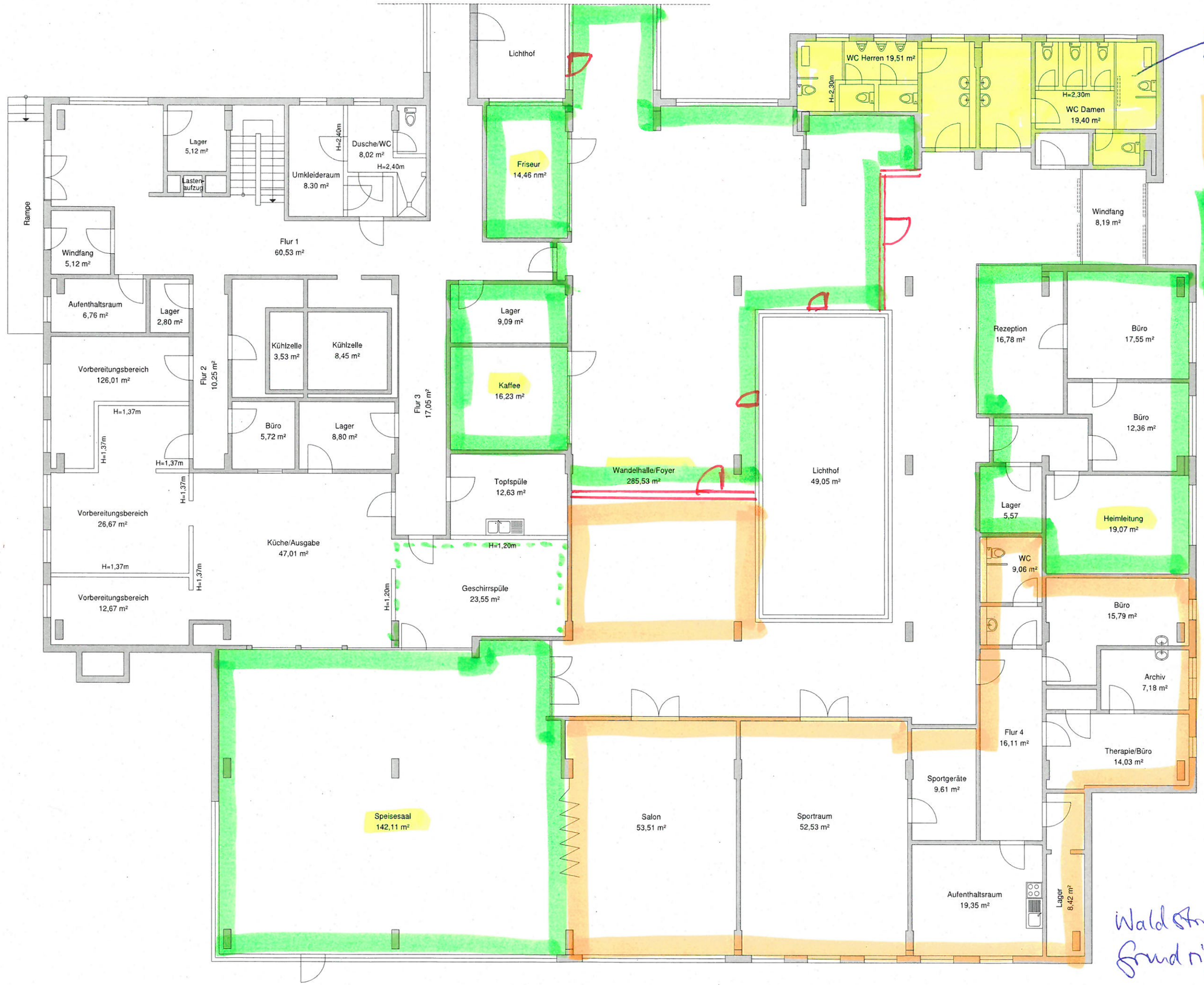

gemeinsame Nutzung

Jugendclub

verfügbar, gpf. Vereine

optionale Umbauten (Wände, Türen, Fenster) bei Nutzung durch VS 92

BEMERKUNGEN

- Vorhandene Bausubstanz
- 0.01 Raumnummer
- vorhandene Türen
- neue Türen

Dieser Plan wurde auf der Grundlage des Feuerwehrplanes des Ingenieurbüro Eigens, Datum 01.2013, erstellt. Es schließt nicht das Anspruch einer maßstäblichen Zeichnung.
Eine Eichung bei geringen Abmaßen des Planes und abweichendem Maßstab, Verschiebungen und Weitergabe an Dritte erfolgt nur mit ausdrücklicher Genehmigung des Planerbüroness. Es Willkürlich Werbe- rechtliche Schritte verbehalten.

Alle Maße sind vor Baubeginn bzw. Fertigung der Kunststoffteile zu prüfen.

Waldstr. 15 in Roßlau
Grundriß Sozialtrakt

Bauherr	Stadt Dessau-Roßlau, Amt für Zentrales Gebäudemanagement, Gustav-Berg-Str. 1, n 06862 Dessau-Roßlau	Datum: 16.10.2015
Objekt	**UMNUTZUNG PFLEGEHEIM ZUR GEMEINSCHAFTSUNTERKUNFT**	Maßstab: 1 : 50
Planart	Genehmigungsplanung Bestand Erdgeschoss, Sozialtrakt	Blatt-Nr. **1.02**

Unterschriften

Architekt und Ingenieurbüro Jakobsen, Graf und Ring, Wasserstraße 22, 06844 Dessau-Roßlau, Tel. 0340 502872, Fax 0340 502873, E-mail: info@jakobsen-graf-ring.de