

## **Spielplatzkonzeption für Dessau-Roßlau 2015-2025, Entwurf 11/2017**

### **Kartenanhang**

#### Bestandsanalyse

Karte 1	Spielplätze im Stadtgebiet
Karte 2	Kinder und Jugendliche im Stadtbezirk
Karte 3	Funktionelle Einordnung der Spielplätze
Karte 4	Spielflächenangebot im Stadtbezirk
Karte 5	Einzugsbereiche und Funktion der Spielplätze
Karte 6	Spielplatztypen und –größen
Karte 7	Wohnumfeld der Spielplätze und Fehlstellen in der räumlichen Versorgung
Karte 8	Durchschnittliche Bewertung der Spielflächen nach Punkten
Karte 8a	Bewertung der Spielflächen – Kriterium Standort
Karte 8b	Bewertung der Spielflächen – Kriterium Baulicher Zustand
Karte 8c	Bewertung der Spielflächen – Kriterium Multifunktionalität
Karte 8d	Bewertung der Spielflächen – Kriterium Erlebniswert
Karte 8e	Bewertung der Spielflächen – Kriterium Aufenthaltswert
Karte 9	Bewertung der Spielflächen – Säulendiagramm
Karte V1	Verkehrsbarrieren Stadtteil Roßlau
Karte V2	Verkehrsbarrieren Stadtteil Dessau

#### Handlungsempfehlung

Karte 10	Neuanlage und Erweiterung von Spielplätzen
Karte 11	Rückbau von Spielplätzen und Eigentumsübertragung
Karte 12	Touristische Spielplätze
Karte 13	Dringlichkeit der Qualitätsverbesserung

#### Tabellenanhang

Tabelle 1	Erfassungsbogen
-----------	-----------------

**Spielplätze nördlich der Elbe**

- 1 | Rietzmeck
- 2 | Brambach
- 3 | Neeken
- 4 | Rodleben Siedlung
- 5 | Rodleben Heidestraße
- 6 | Streetz Deßmatenweg
- 7 | Streetz Dorfstraße
- 8 | Bietheweg
- 9 | Bietheschule
- 10 | Ibbenbürener Straße
- 11 | An der Rietzke
- 12 | Anhaltiner Platz
- 13 | Schillerplatz
- 14 | Porsestraße
- 15 | Bolzplatz Porsestraße
- 16 | Skateanlage Waldstraße
- 17 | Elbstraße
- 18 | Rohrwiesenstraße
- 19 | Höhenfeldweg
- 20 | Bolzplatz Waldesruh
- 21 | Rotdornweg
- 22 | Gustav-Bergt-Straße
- 23 | Mozartstraße
- 24 | Europadorf Bolz- und Spielplatz Meinsdorf
- 25 | Mühlstedt

**Spielplätze südlich der Elbe**

- 26 | Knobelsdorffallee
- 27 | Mosigkauer Straße Kleinkühnau
- 28 | Großkühnau
- 29 | Waldsiedlung vorderer Teil
- 30 | Waldsiedlung hinterer Teil
- 31 | Zoberberg Freizeitplatz
- 32 | Zoberberg Kastanienhof
- 33 | Zoberberg Schochplan
- 34 | Neuenhofenweg
- 35 | Birnbaumbreite
- 36 | Kleine Schaftrift
- 37 | Mannheimer Straße
- 38 | Lindenplatz
- 39 | Ebertallee Bolzplatz
- 40 | Hohe Lache
- 41 | Bauhausplatz
- 42 | Kirschberg
- 43 | Große Loos
- 44 | Elballee Freizeitplatz
- 45 | Elballee Bolzplatz
- 46 | Elballee Müritzweg
- 47 | Kornhaus
- 48 | Siegfriedsgang
- 49 | Pollingpark
- 50 | Chaponstraße
- 51 | Stadtpark
- 52 | Werderanlage
- 53 | Am Rondel
- 54 | Schillerpark
- 55 | Am Lustgarten
- 56 | Friederikenplatz
- 57 | Reinickestraße
- 58 | Alexandrastraße
- 59 | Angerstraße
- 60 | Bolzplatz Eduardstraße
- 61 | Waldspielplatz Haideburg
- 62 | Schwimmhalle Süd
- 63 | Lorkgrünzug
- 64 | Eichenweg
- 65 | Am Hang
- 66 | Waldersee Schule
- 67 | Waldersee Feuerherdtstraße
- 68 | Breitscheidstraße
- 69 | Kleutsch Sportplatz
- 70 | Kleutsch Bürgerhaus
- 71 | Sollnitz

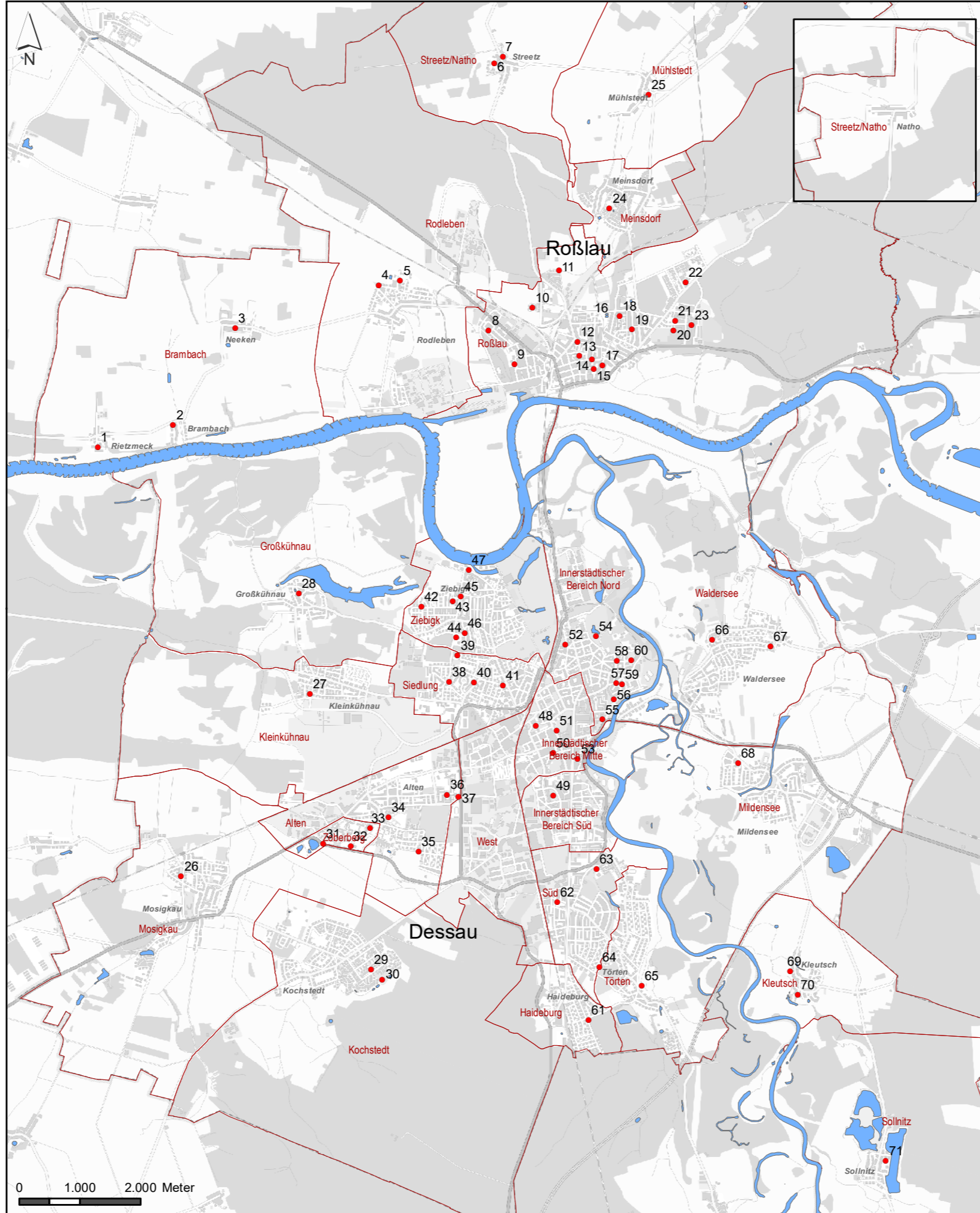

**Spielplatzkonzeption  
Dessau-Roßlau  
Bestandsanalyse**

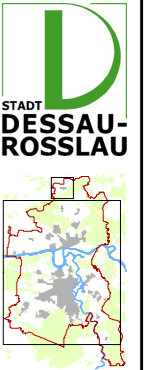

**Grenzen**  
 Stadtbezirksgrenzen

**D** Dezernat für Stadtentwicklung und Umwelt  
 Amt für Stadtentwicklung, Denkmalpflege und Geodienste  
 Freiraumplanung

**Spielplatzkonzeption Dessau-Roßlau  
Bestandsanalyse**

**Karte 1  
Spielplätze im Stadtgebiet**

**Spielplätze nördlich der Elbe**

- 1 | Rietzmeck
- 2 | Brambach
- 3 | Neeken
- 4 | Rodleben Siedlung
- 5 | Rodleben Heidestraße
- 6 | Streetz Deßmatenweg
- 7 | Streetz Dorfstraße
- 8 | Bietheweg
- 9 | Bietheschule
- 10 | Ibbenbürener Straße
- 11 | An der Rietzke
- 12 | Anhaltiner Platz
- 13 | Schillerplatz
- 14 | Porsestraße
- 15 | Bolzplatz Porsestraße
- 16 | Skateanlage Waldstraße
- 17 | Elbstraße
- 18 | Rohrwiesenstraße
- 19 | Höhenfeldweg
- 20 | Bolzplatz Waldesruh
- 21 | Rotdornweg
- 22 | Gustav-Bergt-Straße
- 23 | Mozartstraße
- 24 | Europadorf Bolz- und Spielplatz Meinsdorf
- 25 | Mühlstedt

**Spielplätze südlich der Elbe**

- 26 | Knobelsdorffallee
- 27 | Mosigkauer Straße Kleinkühnau
- 28 | Großkühnau
- 29 | Waldsiedlung vorderer Teil
- 30 | Waldsiedlung hinterer Teil
- 31 | Zoberberg Freizeitplatz
- 32 | Zoberberg Kastanienhof
- 33 | Zoberberg Schochplan
- 34 | Neuenhofenweg
- 35 | Birnbaumbreite
- 36 | Kleine Schaftrift
- 37 | Mannheimer Straße
- 38 | Lindenplatz
- 39 | Ebertallee Bolzplatz
- 40 | Hohe Lache
- 41 | Bauhausplatz
- 42 | Kirschberg
- 43 | Große Loos
- 44 | Elballee Freizeitplatz
- 45 | Elballee Bolzplatz
- 46 | Elballee Müritzweg
- 47 | Kornhaus
- 48 | Siegfriedsgang
- 49 | Pollingpark
- 50 | Chaponstraße
- 51 | Stadtpark
- 52 | Werderanlage
- 53 | Am Rondel
- 54 | Schillerpark
- 55 | Am Lustgarten
- 56 | Friederikenplatz
- 57 | Reinickestraße
- 58 | Alexandrastraße
- 59 | Angerstraße
- 60 | Bolzplatz Eduardstraße
- 61 | Waldspielplatz Haideburg
- 62 | Schwimmhalle Süd
- 63 | Lorkgrünzug
- 64 | Eichenweg
- 65 | Am Hang
- 66 | Waldersee Schule
- 67 | Waldersee Feuerherdtstraße
- 68 | Breitscheidstraße
- 69 | Kleutsch Sportplatz
- 70 | Kleutsch Bürgerhaus
- 71 | Sollnitz

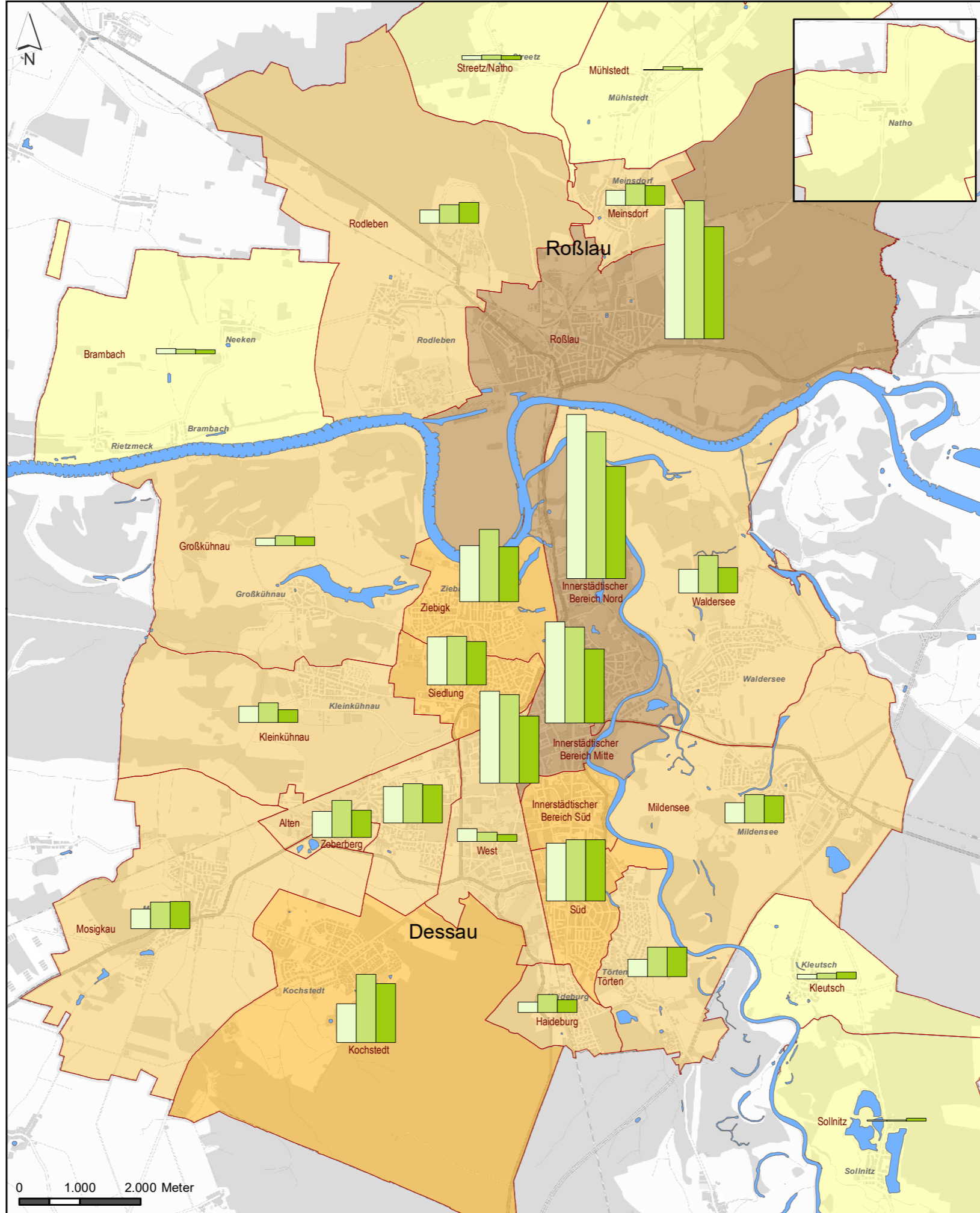

**Spielplatzkonzeption  
Dessau-Roßlau  
Bestandsanalyse**



**Kinder und Jugendliche bis 18 Jahre im Stadtbezirk**

- < 100
- 100 - < 500
- 500 - < 1.000
- > 1.000

**Verteilung der Altersgruppen im Stadtbezirk**

- Kinder von 0 bis 5 Jahren
- Kinder von 6 bis 12 Jahren
- Kinder und Jugendliche von 13 bis 18 Jahren

**Grenzen**

- Stadtbezirksgrenzen

Dezernat für Stadtentwicklung und Umwelt  
 Amt für Stadtentwicklung, Denkmalpflege und Geodienste  
 Freiraumplanung

**Spielplatzkonzeption Dessau-Roßlau  
Bestandsanalyse**

**Karte 2  
Kinder und Jugendliche im Stadtbezirk**

**Spielplätze nördlich der Elbe**

- 1 | Rietzmeck
- 2 | Brambach
- 3 | Neeken
- 4 | Rodleben Siedlung
- 5 | Rodleben Heidestraße
- 6 | Streetz Deßmatenweg
- 7 | Streetz Dorfstraße
- 8 | Bietheweg
- 9 | Bietheschule
- 10 | Ibbenbürener Straße
- 11 | An der Rietzke
- 12 | Anhaltiner Platz
- 13 | Schillerplatz
- 14 | Porsestraße
- 15 | Bolzplatz Porsestraße
- 16 | Skateanlage Waldstraße
- 17 | Elbstraße
- 18 | Rohrwiesenstraße
- 19 | Höhenfeldweg
- 20 | Bolzplatz Waldesruh
- 21 | Rotdornweg
- 22 | Gustav-Bergt-Straße
- 23 | Mozartstraße
- 24 | Europadorf Bolz- und Spielplatz Meinsdorf
- 25 | Mühlstedt

**Spielplätze südlich der Elbe**

- 26 | Knobelsdorffallee
- 27 | Mosigkauer Straße Kleinkühnau
- 28 | Großkühnau
- 29 | Waldsiedlung vorderer Teil
- 30 | Waldsiedlung hinterer Teil
- 31 | Zoberberg Freizeitplatz
- 32 | Zoberberg Kastanienhof
- 33 | Zoberberg Schochplan
- 34 | Neuenhofenweg
- 35 | Birnbaumbreite
- 36 | Kleine Schaftrift
- 37 | Mannheimer Straße
- 38 | Lindenplatz
- 39 | Ebertallee Bolzplatz
- 40 | Hohe Lache
- 41 | Bauhausplatz
- 42 | Kirschberg
- 43 | Große Loos
- 44 | Elballee Freizeitplatz
- 45 | Elballee Bolzplatz
- 46 | Elballee Müritzweg
- 47 | Kornhaus
- 48 | Siegfriedsgang
- 49 | Pollingpark
- 50 | Chaponstraße
- 51 | Stadtpark
- 52 | Werderanlage
- 53 | Am Rondel
- 54 | Schillerpark
- 55 | Am Lustgarten
- 56 | Friederikenplatz
- 57 | Reinickestraße
- 58 | Alexandrastraße
- 59 | Angerstraße
- 60 | Bolzplatz Eduardstraße
- 61 | Waldspielplatz Haideburg
- 62 | Schwimmhalle Süd
- 63 | Lorkgrünzug
- 64 | Eichenweg
- 65 | Am Hang
- 66 | Waldersee Schule
- 67 | Waldersee Feuerherdtstraße
- 68 | Breitscheidstraße
- 69 | Kleutsch Sportplatz
- 70 | Kleutsch Bürgerhaus
- 71 | Sollnitz

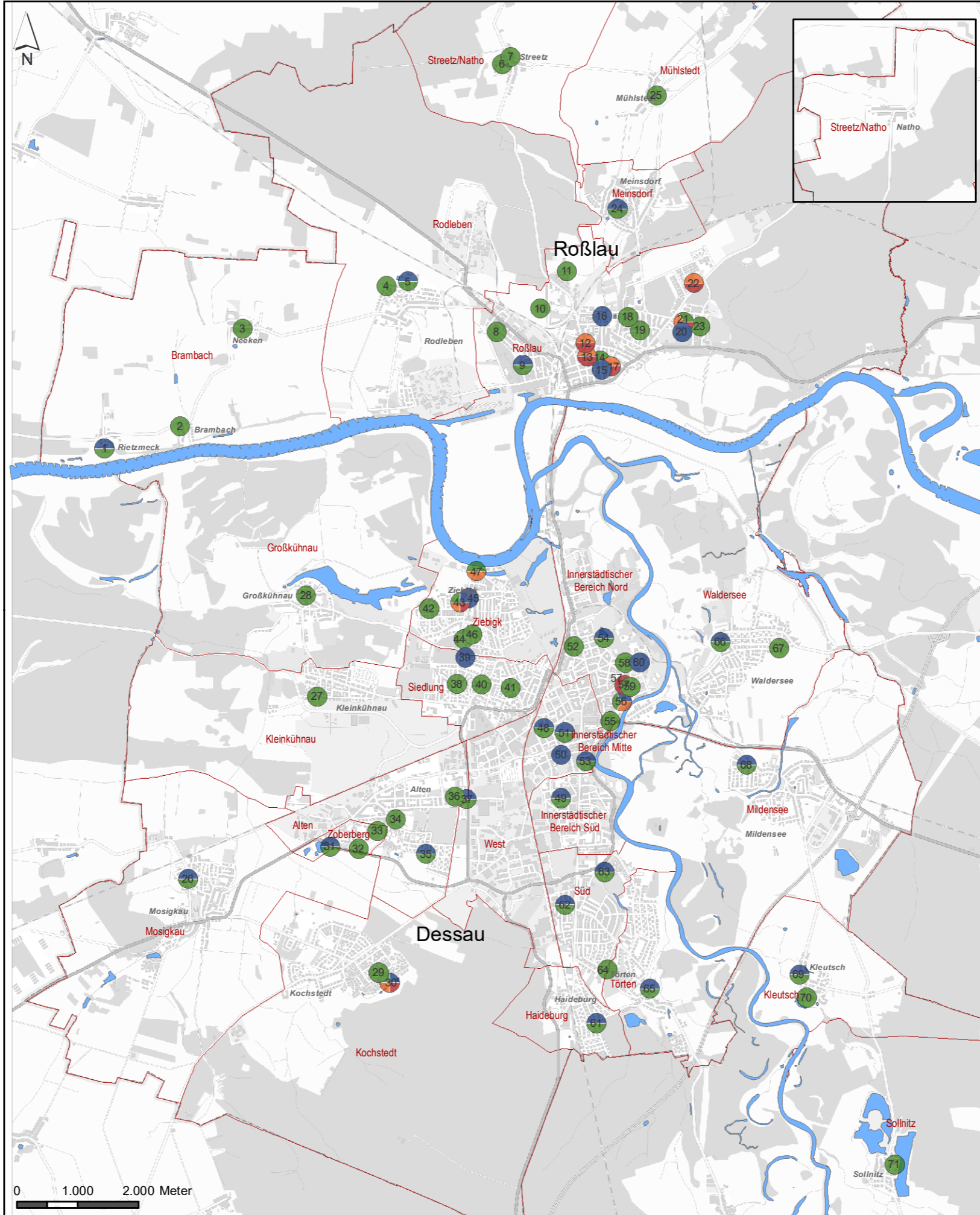

**Spielplatzkonzeption  
Dessau-Roßlau  
Bestandsanalyse**



**Funktionelle Einordnung der Spielplätze**

- Aktivspiel
  - Spielplatz
  - Spielen am Wege
  - Spielpunkt

**Grenzen**

- Stadtbezirksgrenzen

Dezentrat für Stadtentwicklung und Umwelt  
Amt für Stadtentwicklung, Denkmalpflege und Geodienste  
Freiraumplanung

**Spielplatzkonzeption Dessau-Roßlau  
Bestandsanalyse**

**Karte 3  
Funktionelle Einordnung der Spielplätze**

**Spielplätze nördlich der Elbe**

- 1 | Rietzmeck
- 2 | Brambach
- 3 | Neeken
- 4 | Rodleben Siedlung
- 5 | Rodleben Heidestraße
- 6 | Streetz Deßmatenweg
- 7 | Streetz Dorfstraße
- 8 | Bietheweg
- 9 | Bietheschule
- 10 | Ibbenbürener Straße
- 11 | An der Rietzke
- 12 | Anhaltiner Platz
- 13 | Schillerplatz
- 14 | Porsestraße
- 15 | Bolzplatz Porsestraße
- 16 | Skateanlage Waldstraße
- 17 | Elbstraße
- 18 | Rohrwiesenstraße
- 19 | Höhenfeldweg
- 20 | Bolzplatz Waldesruh
- 21 | Rotdornweg
- 22 | Gustav-Bergt-Straße
- 23 | Mozartstraße
- 24 | Europadorf Bolz- und Spielplatz Meinsdorf
- 25 | Mülhstedt

**Spielplätze südlich der Elbe**

- 26 | Knobelsdorffallee
- 27 | Mosigkauer Straße Kleinkühnau
- 28 | Großkühnau
- 29 | Waldsiedlung vorderer Teil
- 30 | Waldsiedlung hinterer Teil
- 31 | Zoberberg Freizeitplatz
- 32 | Zoberberg Kastanienhof
- 33 | Zoberberg Schochplan
- 34 | Neuenhofenweg
- 35 | Birnbaumbreite
- 36 | Kleine Schaftrift
- 37 | Mannheimer Straße
- 38 | Lindenplatz
- 39 | Ebertallee Bolzplatz
- 40 | Hohe Lache
- 41 | Bauhausplatz
- 42 | Kirschberg
- 43 | Große Loos
- 44 | Elballee Freizeitplatz
- 45 | Elballee Bolzplatz
- 46 | Elballee Müritzweg
- 47 | Kornhaus
- 48 | Siegfriedsgang
- 49 | Pollingpark
- 50 | Chaponstraße
- 51 | Stadtpark
- 52 | Werderanlage
- 53 | Am Rondel
- 54 | Schillerpark
- 55 | Am Lustgarten
- 56 | Friederikenplatz
- 57 | Reinickestraße
- 58 | Alexandrastraße
- 59 | Angerstraße
- 60 | Bolzplatz Eduardstraße
- 61 | Waldspielplatz Haideburg
- 62 | Schwimmhalle Süd
- 63 | Lorkgrünzug
- 64 | Eichenweg
- 65 | Am Hang
- 66 | Waldersee Schule
- 67 | Waldersee Feuerherdtstraße
- 68 | Breitscheidstraße
- 69 | Kleutsch Sportplatz
- 70 | Kleutsch Bürgerhaus
- 71 | Sollnitz

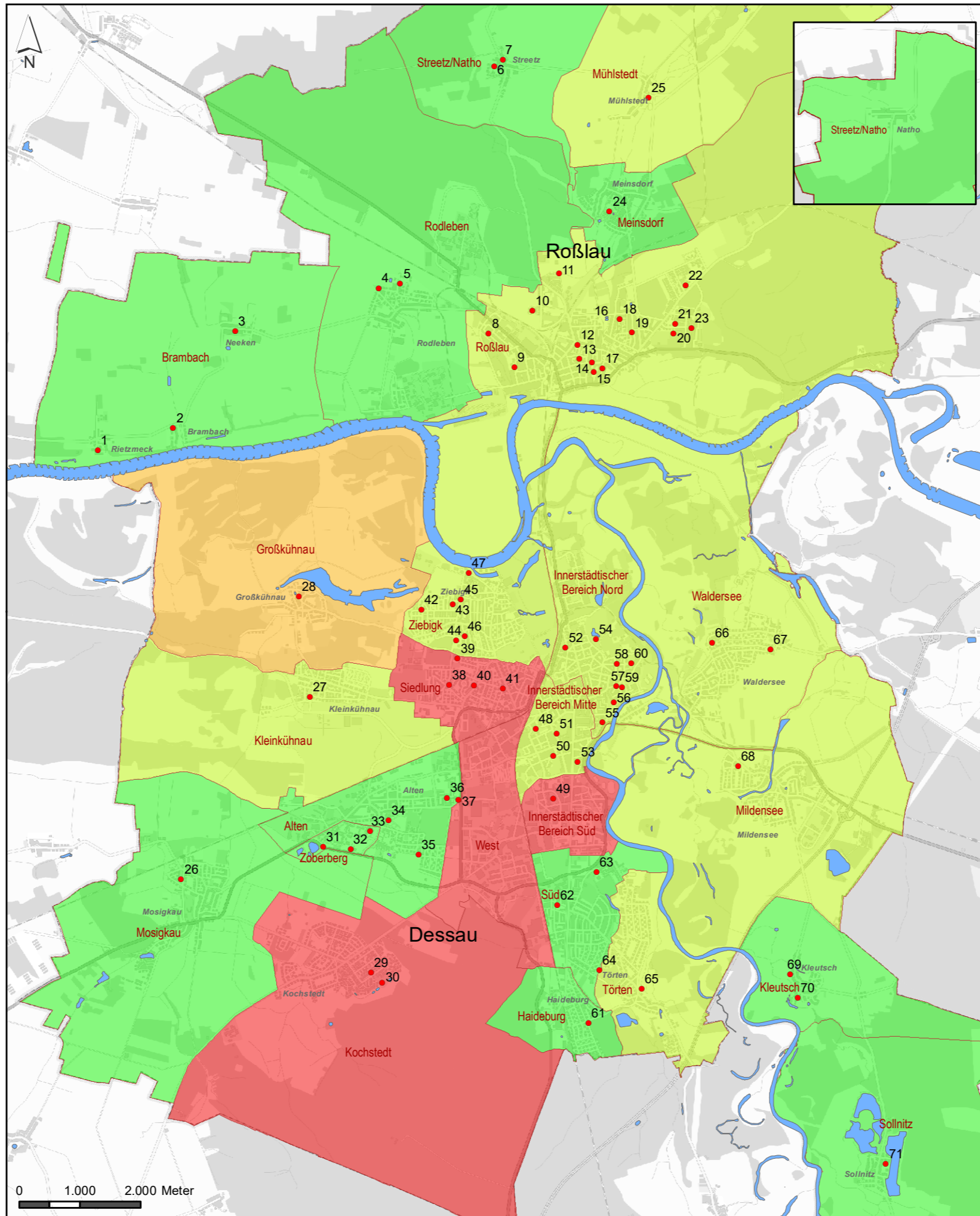

**Spielplatzkonzeption  
Dessau-Roßlau  
Bestandsanalyse**

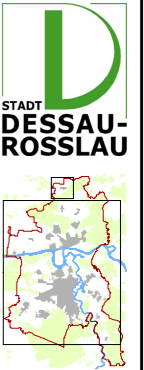

**Spielflächenangebot**

qm Spielfläche/Kind 0 - 12 Jahre

- unversorgt < 5 qm/Kind
- mäßig versorgt 5 - 7 qm/Kind
- gut versorgt > 7 - 11 qm/Kind
- reichlich versorgt > 11 qm/Kind

Dezernat für Stadtentwicklung und Umwelt  
Amt für Stadtentwicklung, Denkmalpflege und Geodienste  
Freiraumplanung

**Spielplatzkonzeption Dessau-Roßlau  
Bestandsanalyse**

**Karte 4  
Spielflächenangebot im Stadtbezirk  
(Nettospielfläche je Kind 0-12 Jahre)**

**Spielplätze nördlich der Elbe**

- 1 | Rietzmeck
- 2 | Brambach
- 3 | Neeken
- 4 | Rodleben Siedlung
- 5 | Rodleben Heidestraße
- 6 | Streetz Deßmatenweg
- 7 | Streetz Dorfstraße
- 8 | Bietheweg
- 9 | Bietheschule
- 10 | Ibbenbürener Straße
- 11 | An der Rietzke
- 12 | Anhaltiner Platz
- 13 | Schillerplatz
- 14 | Porsestraße
- 15 | Bolzplatz Porsestraße
- 16 | Skateanlage Waldstraße
- 17 | Elbstraße
- 18 | Rohrwiesenstraße
- 19 | Höhenfeldweg
- 20 | Bolzplatz Waldesruh
- 21 | Rotdornweg
- 22 | Gustav-Bergt-Straße
- 23 | Mozartstraße
- 24 | Europadorf Bolz- und Spielplatz Meinsdorf
- 25 | Mühlstedt

**Spielplätze südlich der Elbe**

- 26 | Knobelsdorffallee
- 27 | Mosigkauer Straße Kleinkühnau
- 28 | Großkühnau
- 29 | Waldsiedlung vorderer Teil
- 30 | Waldsiedlung hinterer Teil
- 31 | Zoberberg Freizeitplatz
- 32 | Zoberberg Kastanienhof
- 33 | Zoberberg Schochplan
- 34 | Neuenhofenweg
- 35 | Birnbaumbreite
- 36 | Kleine Schaftrift
- 37 | Mannheimer Straße
- 38 | Lindenplatz
- 39 | Ebertallee Bolzplatz
- 40 | Hohe Lache
- 41 | Bauhausplatz
- 42 | Kirschberg
- 43 | Große Loos
- 44 | Elballee Freizeitplatz
- 45 | Elballee Bolzplatz
- 46 | Elballee Müritzweg
- 47 | Kornhaus
- 48 | Siegfriedsgang
- 49 | Pollingpark
- 50 | Chaponstraße
- 51 | Stadtpark
- 52 | Werderanlage
- 53 | Am Rondel
- 54 | Schillerpark
- 55 | Am Lustgarten
- 56 | Friederikenplatz
- 57 | Reinickestraße
- 58 | Alexandrastraße
- 59 | Angerstraße
- 60 | Bolzplatz Eduardstraße
- 61 | Waldspielplatz Haideburg
- 62 | Schwimmhalle Süd
- 63 | Lorkgrünzug
- 64 | Eichenweg
- 65 | Am Hang
- 66 | Waldersee Schule
- 67 | Waldersee Feuerherdtstraße
- 68 | Breitscheidstraße
- 69 | Kleutsch Sportplatz
- 70 | Kleutsch Bürgerhaus
- 71 | Sollnitz

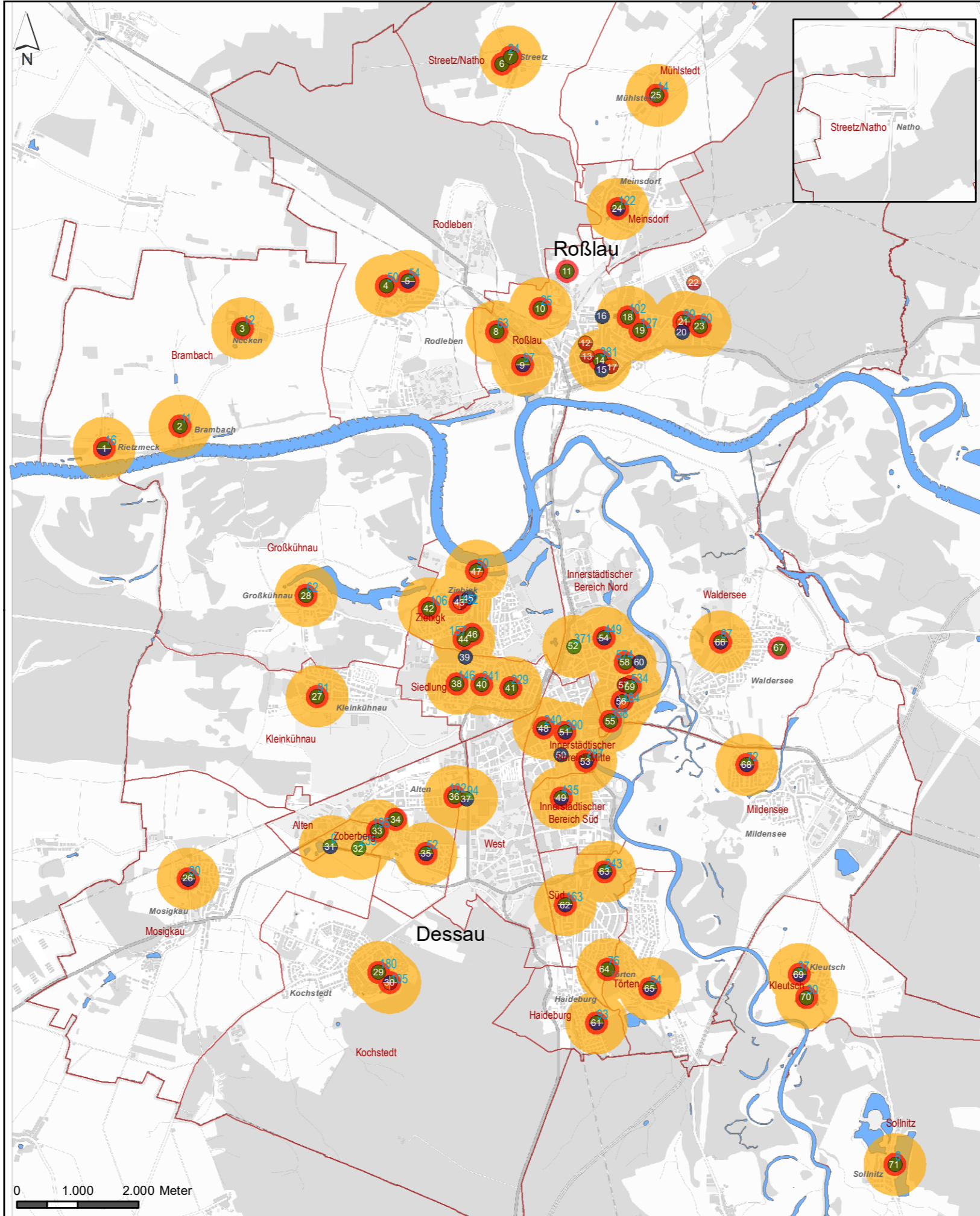

**Spielplatzkonzeption  
Dessau-Roßlau  
Bestandsanalyse**

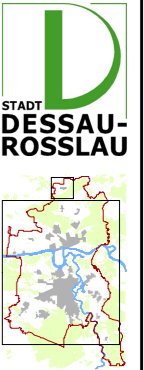

**Einzugsbereiche**

- wohnungsnahes Spielen im Bereich 175 m
- quartierbezogene Spielfläche im Bereich 500 m

**Funktionelle Einordnung der Spielplätze**

- Spielplatz
- Aktivspiel
- Spielen am Wege
- Spielpunkt

**Grenzen**

- Stadtbezirksgrenzen

**Statistik**

574 Anzahl Kinder 0-12 Jahre im Einzugsradius der Spielplätze bis 500 m (Stand 31.12.2015)

Dezentat für Stadtentwicklung und Umwelt  
Amt für Stadtentwicklung, Denkmalpflege und Geodienste  
Freiraumplanung

**Spielplatzkonzeption Dessau-Roßlau  
Bestandsanalyse**

**Karte 5  
Einzugsbereiche und Funktion der Spielplätze**

**Spielplätze nördlich der Elbe**

- 1 | Rietzmeck
- 2 | Brambach
- 3 | Neeken
- 4 | Rodleben Siedlung
- 5 | Rodleben Heidestraße
- 6 | Streetz Deßmatenweg
- 7 | Streetz Dorfstraße
- 8 | Bietheweg
- 9 | Bietheschule
- 10 | Ibbenbürener Straße
- 11 | An der Rietzke
- 12 | Anhaltiner Platz
- 13 | Schillerplatz
- 14 | Porsestraße
- 15 | Bolzplatz Porsestraße
- 16 | Skateanlage Waldstraße
- 17 | Elbstraße
- 18 | Rohrwiesenstraße
- 19 | Höhenfeldweg
- 20 | Bolzplatz Waldesruh
- 21 | Rotdornweg
- 22 | Gustav-Bergt-Straße
- 23 | Mozartstraße
- 24 | Europadorf Bolz- und Spielplatz Meinsdorf
- 25 | Mühlstedt

**Spielplätze südlich der Elbe**

- 26 | Knobelsdorffallee
- 27 | Mosigkauer Straße Kleinkühnau
- 28 | Großkühnau
- 29 | Waldsiedlung vorderer Teil
- 30 | Waldsiedlung hinterer Teil
- 31 | Zoberberg Freizeitplatz
- 32 | Zoberberg Kastanienhof
- 33 | Zoberberg Schochplan
- 34 | Neuenhofenweg
- 35 | Birnbaumbreite
- 36 | Kleine Schaftrift
- 37 | Mannheimer Straße
- 38 | Lindenplatz
- 39 | Ebertallee Bolzplatz
- 40 | Hohe Lache
- 41 | Bauhausplatz
- 42 | Kirschberg
- 43 | Große Loos
- 44 | Elballee Freizeitplatz
- 45 | Elballee Bolzplatz
- 46 | Elballee Müritzweg
- 47 | Kornhaus
- 48 | Siegfriedsgang
- 49 | Pollingpark
- 50 | Chaponstraße
- 51 | Stadtpark
- 52 | Werderanlage
- 53 | Am Rondel
- 54 | Schillerpark
- 55 | Am Lustgarten
- 56 | Friederikenplatz
- 57 | Reinickestraße
- 58 | Alexandrastraße
- 59 | Angerstraße
- 60 | Bolzplatz Eduardstraße
- 61 | Waldspielplatz Haideburg
- 62 | Schwimmhalle Süd
- 63 | Lorkgrünzug
- 64 | Eichenweg
- 65 | Am Hang
- 66 | Waldersee Schule
- 67 | Waldersee Feuerherdtstraße
- 68 | Breitscheidstraße
- 69 | Kleutsch Sportplatz
- 70 | Kleutsch Bürgerhaus
- 71 | Sollnitz

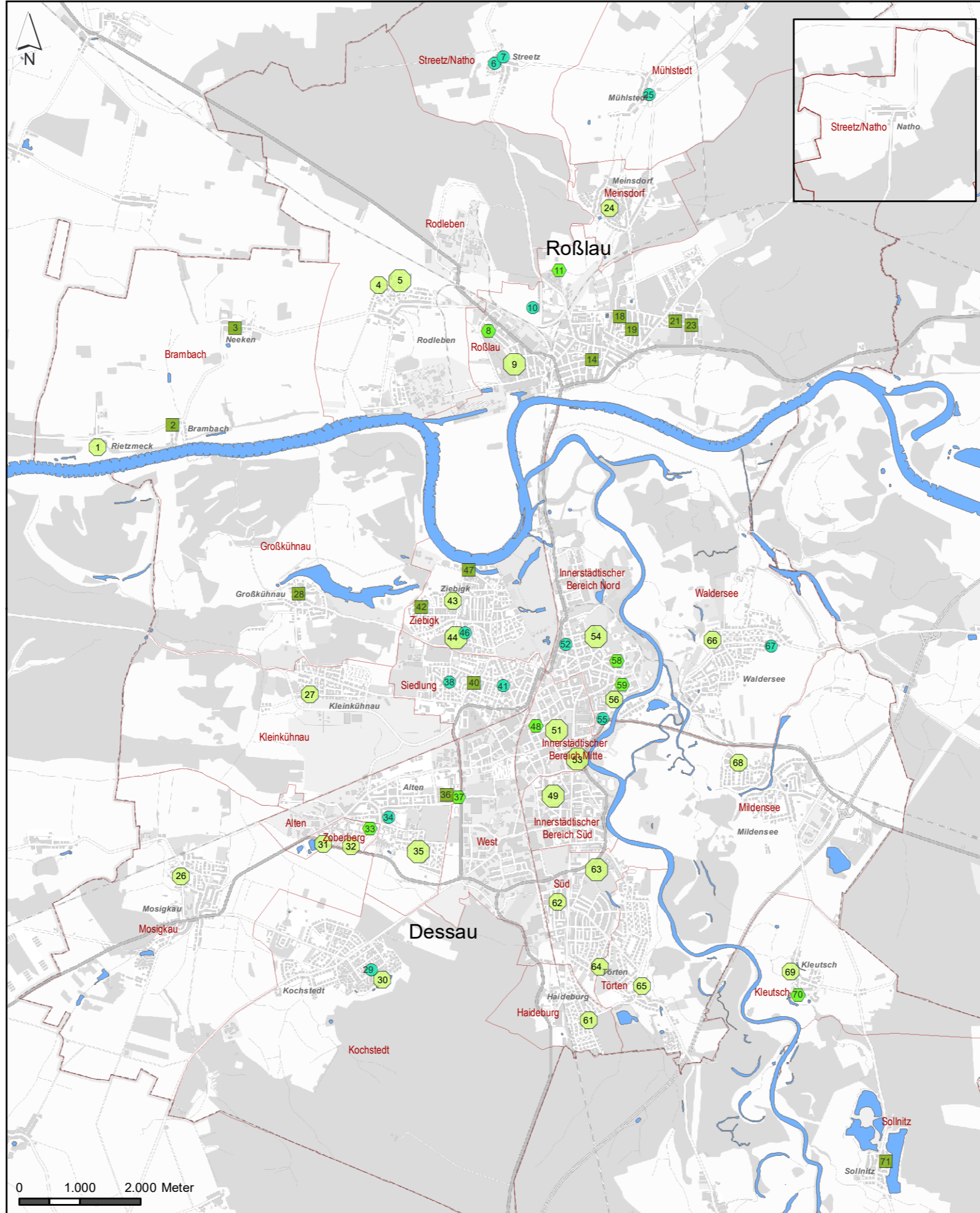

**Spielplatzkonzeption  
Dessau-Roßlau  
Bestandsanalyse**

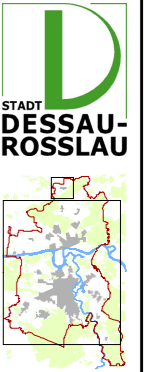

**Spielplatztypen und -größen**

**Kleinstspielplätze**

● < 300 qm

**Kleinspielplätze**

■ 301 - 600 qm

**Standardspielplätze**

⬢ 601 - 1.000 qm

**Komplexspielplätze**

⬢ 1001 - 2.500 qm

⬢ > 2.500 qm

**Grenzen**

▭ Stadtbezirksgrenzen

Dezernat für Stadtentwicklung und Umwelt  
Amt für Stadtentwicklung, Denkmalpflege und Geodienste  
Freiraumplanung

**Spielplatzkonzeption Dessau-Roßlau  
Bestandsanalyse**

**Karte 6  
Spielplatztypen und -größen  
(nach DIN 18035)**

**Spielplätze nördlich der Elbe**

- 1 | Rietzmeck
- 2 | Brambach
- 3 | Neeken
- 4 | Rodleben Siedlung
- 5 | Rodleben Heidestraße
- 6 | Streetz Deßmatenweg
- 7 | Streetz Dorfstraße
- 8 | Bietheweg
- 9 | Bietheschule
- 10 | Ibbenbürener Straße
- 11 | An der Rietzke
- 12 | Anhaltiner Platz
- 13 | Schillerplatz
- 14 | Porsestraße
- 15 | Bolzplatz Porsestraße
- 16 | Skateanlage Waldstraße
- 17 | Elbstraße
- 18 | Rohrwiesenstraße
- 19 | Höhenfeldweg
- 20 | Bolzplatz Waldesruh
- 21 | Rotdornweg
- 22 | Gustav-Bergt-Straße
- 23 | Mozartstraße
- 24 | Europadorf Bolz- und Spielplatz Meinsdorf
- 25 | Mühlstedt

**Spielplätze südlich der Elbe**

- 26 | Knobelsdorffallee
- 27 | Mosigkauer Straße Kleinkühnau
- 28 | Großkühnau
- 29 | Waldsiedlung vorderer Teil
- 30 | Waldsiedlung hinterer Teil
- 31 | Zoberberg Freizeitplatz
- 32 | Zoberberg Kastanienhof
- 33 | Zoberberg Schochplan
- 34 | Neuenhofenweg
- 35 | Birnbaumbreite
- 36 | Kleine Schaftrift
- 37 | Mannheimer Straße
- 38 | Lindenplatz
- 39 | Ebertallee Bolzplatz
- 40 | Hohe Lache
- 41 | Bauhausplatz
- 42 | Kirschberg
- 43 | Große Loos
- 44 | Elballee Freizeitplatz
- 45 | Elballee Bolzplatz
- 46 | Elballee Müritzweg
- 47 | Kornhaus
- 48 | Siegfriedsgang
- 49 | Pollingpark
- 50 | Chaponstraße
- 51 | Stadtpark
- 52 | Werderanlage
- 53 | Am Rondel
- 54 | Schillerpark
- 55 | Am Lustgarten
- 56 | Friederikenplatz
- 57 | Reinickestraße
- 58 | Alexandrastraße
- 59 | Angerstraße
- 60 | Bolzplatz Eduardstraße
- 61 | Waldspielplatz Haideburg
- 62 | Schwimmhalle Süd
- 63 | Lorkgrünzug
- 64 | Eichenweg
- 65 | Am Hang
- 66 | Waldersee Schule
- 67 | Waldersee Feuerherdtstraße
- 68 | Breitscheidstraße
- 69 | Kleutsch Sportplatz
- 70 | Kleutsch Bürgerhaus
- 71 | Sollnitz

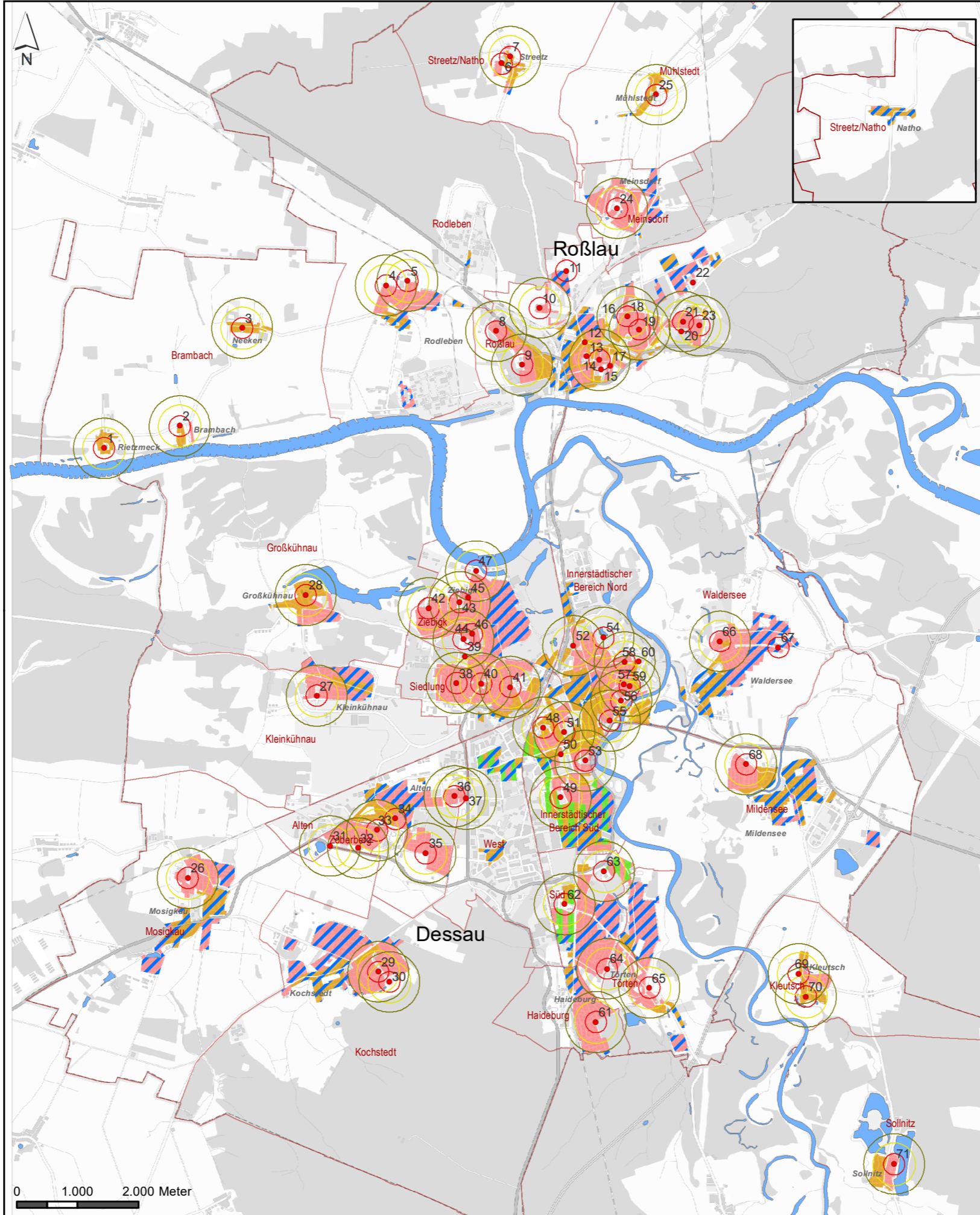

**Spielplatzkonzeption  
Dessau-Roßlau  
Bestandsanalyse**

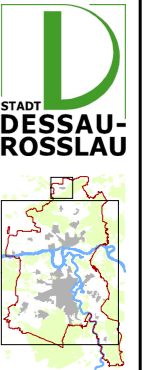

**Einzugsbereiche**

- wohnungsnahes Spielen im Bereich 175 m
- Einzugsradius 350 m nach DIN 18034\*
- quartierbezogene Spielfläche im Bereich 500 m
- Wohnquartiere außerhalb der Einzugsbereiche

**Wohnquartiere (Flächennutzungsplan)**

- Wohnbauflächen
- Gemischte Bauflächen

**Stadtumbauflächen (Flächennutzungsplan)**

- Wohnbaufläche mit erhöhtem Grünanteil
- Gemischte Baufläche mit erhöhtem Grünanteil

**Grenzen**

- Stadtbezirksgrenzen

\* DIN 18034 "Spielplätze und Freiräume zum Spielen - Anforderungen für Planung, Bau und Betrieb"

**D** Dezernat für Stadtentwicklung und Umwelt  
 Amt für Stadtentwicklung, Denkmalpflege und Geodienste  
 Freiraumplanung

**Spielplatzkonzeption Dessau-Roßlau  
Bestandsanalyse**

**Karte 7  
Wohnumfeld der Spielplätze**

**Spielplätze nördlich der Elbe**

- 1 | Rietzmeck
- 2 | Brambach
- 3 | Neeken
- 4 | Rodleben Siedlung
- 5 | Rodleben Heidestraße
- 6 | Streetz Deßmatenweg
- 7 | Streetz Dorfstraße
- 8 | Bietheweg
- 9 | Bietheschule
- 10 | Ibbenbürener Straße
- 11 | An der Rietzke
- 12 | Anhaltiner Platz
- 13 | Schillerplatz
- 14 | Porsestraße
- 15 | Bolzplatz Porsestraße
- 16 | Skateanlage Waldstraße
- 17 | Elbstraße
- 18 | Rohrwiesenstraße
- 19 | Höhenfeldweg
- 20 | Bolzplatz Waldesruh
- 21 | Rotdornweg
- 22 | Gustav-Bergt-Straße
- 23 | Mozartstraße
- 24 | Europadorf Bolz- und Spielplatz Meinsdorf
- 25 | Mühlstedt

**Spielplätze südlich der Elbe**

- 26 | Knobelsdorffallee
- 27 | Mosigkauer Straße Kleinkühnau
- 28 | Großkühnau
- 29 | Waldsiedlung vorderer Teil
- 30 | Waldsiedlung hinterer Teil
- 31 | Zoberberg Freizeitplatz
- 32 | Zoberberg Kastanienhof
- 33 | Zoberberg Schochplan
- 34 | Neuenhofenweg
- 35 | Birnbaumbreite
- 36 | Kleine Schaftrift
- 37 | Mannheimer Straße
- 38 | Lindenplatz
- 39 | Ebertallee Bolzplatz
- 40 | Hohe Lache
- 41 | Bauhausplatz
- 42 | Kirschberg
- 43 | Große Loos
- 44 | Elballee Freizeitplatz
- 45 | Elballee Bolzplatz
- 46 | Elballee Müritzweg
- 47 | Kornhaus
- 48 | Siegfriedsgang
- 49 | Pollingpark
- 50 | Chaponstraße
- 51 | Stadtpark
- 52 | Werderanlage
- 53 | Am Rondel
- 54 | Schillerpark
- 55 | Am Lustgarten
- 56 | Friederikenplatz
- 57 | Reinickestraße
- 58 | Alexandrastraße
- 59 | Angerstraße
- 60 | Bolzplatz Eduardstraße
- 61 | Waldspielplatz Haideburg
- 62 | Schwimmhalle Süd
- 63 | Lorkgrünzug
- 64 | Eichenweg
- 65 | Am Hang
- 66 | Waldersee Schule
- 67 | Waldersee Feuerherdtstraße
- 68 | Breitscheidstraße
- 69 | Kleutsch Sportplatz
- 70 | Kleutsch Bürgerhaus
- 71 | Sollnitz

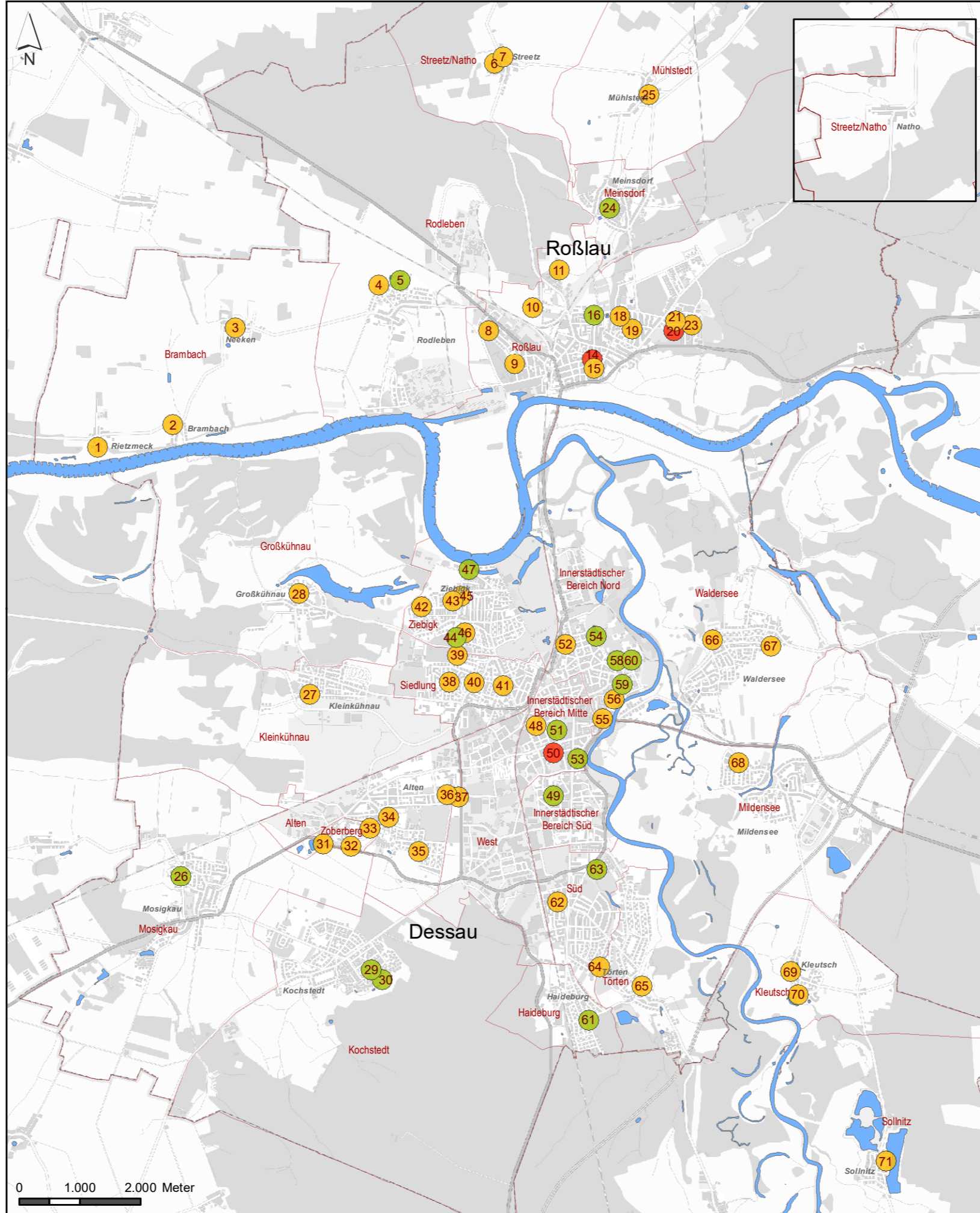

**Spielplatzkonzeption  
Dessau-Roßlau  
Bestandsanalyse**



**Legende**

**Bewertung der Spielflächen**

- sehr gut (3,00 Punkte, kein Spielplatz)
- gut (2,00 - 2,99 Punkte, 17 Spielplätze)
- schlecht (1,00 - 1,99 Punkte, 46 Spielplätze)
- sehr schlecht (0,00 - 0,99 Punkte, 3 Spielplätze)

**Grenzen**

- Stadtbezirksgrenzen

Dezernat für Stadtentwicklung und Umwelt  
 Amt für Stadtentwicklung, Denkmalpflege und Geodienste  
 Freiraumplanung

**Spielplatzkonzeption Dessau-Roßlau  
Bestandsanalyse**

**Karte 8**  
**Durchschnittliche Bewertung der Spielflächen  
 nach Punktauswertung der Kriterien Standort,  
 baulicher Zustand, Multifunktionalität, Erlebnis-  
 und Aufenthaltswert (ohne Spielpunkte)**

**Spielplätze nördlich der Elbe**

- 1 | Rietzmeck
- 2 | Brambach
- 3 | Neeken
- 4 | Rodleben Siedlung
- 5 | Rodleben Heidestraße
- 6 | Streetz Deßmatenweg
- 7 | Streetz Dorfstraße
- 8 | Bietheweg
- 9 | Bietheschule
- 10 | Ibbenbürener Straße
- 11 | An der Rietzke
- 12 | Anhaltiner Platz
- 13 | Schillerplatz
- 14 | Porsestraße
- 15 | Bolzplatz Porsestraße
- 16 | Skateanlage Waldstraße
- 17 | Elbstraße
- 18 | Rohrwiesenstraße
- 19 | Höhenfeldweg
- 20 | Bolzplatz Waldesruh
- 21 | Rotdornweg
- 22 | Gustav-Bergt-Straße
- 23 | Mozartstraße
- 24 | Europadorf Bolz- und Spielplatz Meinsdorf
- 25 | Mühlstedt

**Spielplätze südlich der Elbe**

- 26 | Knobelsdorffallee
- 27 | Mosigkauer Straße Kleinkühnau
- 28 | Großkühnau
- 29 | Waldsiedlung vorderer Teil
- 30 | Waldsiedlung hinterer Teil
- 31 | Zoberberg Freizeitplatz
- 32 | Zoberberg Kastanienhof
- 33 | Zoberberg Schochplan
- 34 | Neuenhofenweg
- 35 | Birnbaumbreite
- 36 | Kleine Schaftrift
- 37 | Mannheimer Straße
- 38 | Lindenplatz
- 39 | Ebertallee Bolzplatz
- 40 | Hohe Lache
- 41 | Bauhausplatz
- 42 | Kirschberg
- 43 | Große Loos
- 44 | Elballee Freizeitplatz
- 45 | Elballee Bolzplatz
- 46 | Elballee Müritzweg
- 47 | Kornhaus
- 48 | Siegfriedsgang
- 49 | Pollingpark
- 50 | Chaponstraße
- 51 | Stadtpark
- 52 | Werderanlage
- 53 | Am Rondel
- 54 | Schillerpark
- 55 | Am Lustgarten
- 56 | Friederikenplatz
- 57 | Reinickestraße
- 58 | Alexandrastraße
- 59 | Angerstraße
- 60 | Bolzplatz Eduardstraße
- 61 | Waldspielplatz Haideburg
- 62 | Schwimmhalle Süd
- 63 | Lorkgrünzug
- 64 | Eichenweg
- 65 | Am Hang
- 66 | Waldersee Schule
- 67 | Waldersee Feuerherdtstraße
- 68 | Breitscheidstraße
- 69 | Kleutsch Sportplatz
- 70 | Kleutsch Bürgerhaus
- 71 | Sollnitz

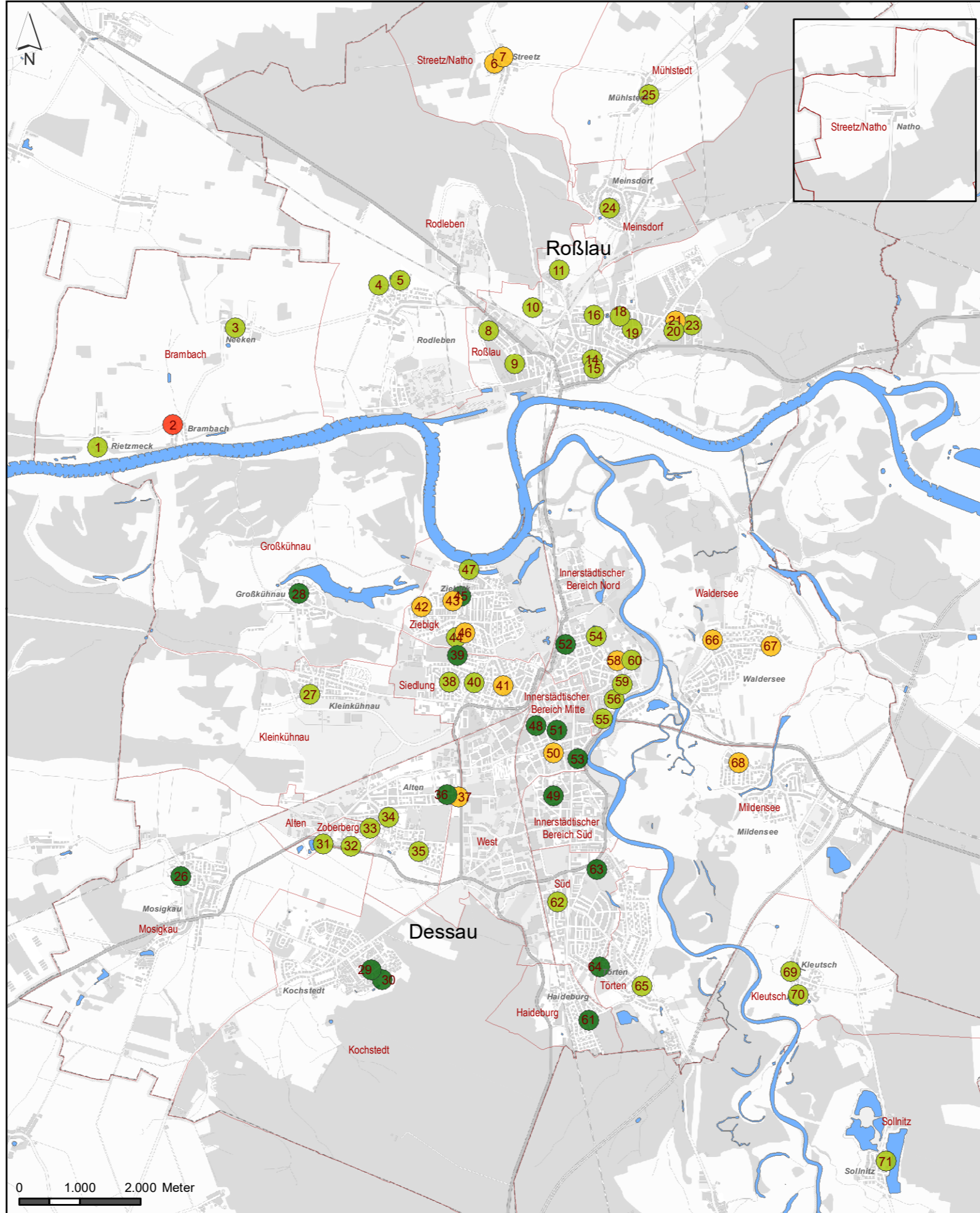

**Spielplatzkonzeption  
Dessau-Roßlau  
Bestandsanalyse**

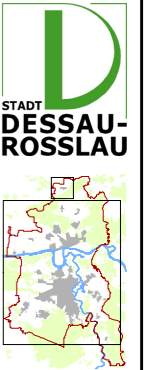

**Legende**

**Bewertung des Standortes**

- sehr gut (3,00 Punkte, 15 Spielplätze)
- gut (2,00 - 2,99 Punkte, 37 Spielplätze)
- schlecht (1,00 - 1,99 Punkte, 13 Spielplätze)
- sehr schlecht (0,00 - 0,99 Punkte, 1 Spielplatz)

**Grenzen**

□ Stadtbezirksgrenzen

Dezernat für Stadtentwicklung und Umwelt  
Amt für Stadtentwicklung, Denkmalpflege und Geodienste  
Freiraumplanung

**Spielplatzkonzeption Dessau-Roßlau  
Bestandsanalyse**

**Karte 8a  
Bewertung der Spielflächen  
Punktauswertung des Kriteriums Standort  
(ohne Spielpunkte)**

**Spielplätze nördlich der Elbe**

- 1 | Rietzmeck
- 2 | Brambach
- 3 | Neeken
- 4 | Rodleben Siedlung
- 5 | Rodleben Heidestraße
- 6 | Streetz Deßmatenweg
- 7 | Streetz Dorfstraße
- 8 | Bietheweg
- 9 | Bietheschule
- 10 | Ibbenbürener Straße
- 11 | An der Rietzke
- 12 | Anhaltiner Platz
- 13 | Schillerplatz
- 14 | Porsestraße
- 15 | Bolzplatz Porsestraße
- 16 | Skateanlage Waldstraße
- 17 | Elbstraße
- 18 | Rohrwiesenstraße
- 19 | Höhenfeldweg
- 20 | Bolzplatz Waldesruh
- 21 | Rotdornweg
- 22 | Gustav-Bergt-Straße
- 23 | Mozartstraße
- 24 | Europadorf Bolz- und Spielplatz Meinsdorf
- 25 | Mühlstedt

**Spielplätze südlich der Elbe**

- 26 | Knobelsdorffallee
- 27 | Mosigkauer Straße Kleinkühnau
- 28 | Großkühnau
- 29 | Waldsiedlung vorderer Teil
- 30 | Waldsiedlung hinterer Teil
- 31 | Zoberberg Freizeitplatz
- 32 | Zoberberg Kastanienhof
- 33 | Zoberberg Schochplan
- 34 | Neuenhofenweg
- 35 | Birnbaumbreite
- 36 | Kleine Schaftrift
- 37 | Mannheimer Straße
- 38 | Lindenplatz
- 39 | Ebertallee Bolzplatz
- 40 | Hohe Lache
- 41 | Bauhausplatz
- 42 | Kirschberg
- 43 | Große Loos
- 44 | Elballee Freizeitplatz
- 45 | Elballee Bolzplatz
- 46 | Elballee Müritzweg
- 47 | Kornhaus
- 48 | Siegfriedsgang
- 49 | Pollingpark
- 50 | Chaponstraße
- 51 | Stadtpark
- 52 | Werderanlage
- 53 | Am Rondel
- 54 | Schillerpark
- 55 | Am Lustgarten
- 56 | Friederikenplatz
- 57 | Reinickestraße
- 58 | Alexandrastraße
- 59 | Angerstraße
- 60 | Bolzplatz Eduardstraße
- 61 | Waldspielplatz Haideburg
- 62 | Schwimmhalle Süd
- 63 | Lorkgrünzug
- 64 | Eichenweg
- 65 | Am Hang
- 66 | Waldersee Schule
- 67 | Waldersee Feuerherdtstraße
- 68 | Breitscheidstraße
- 69 | Kleutsch Sportplatz
- 70 | Kleutsch Bürgerhaus
- 71 | Sollnitz

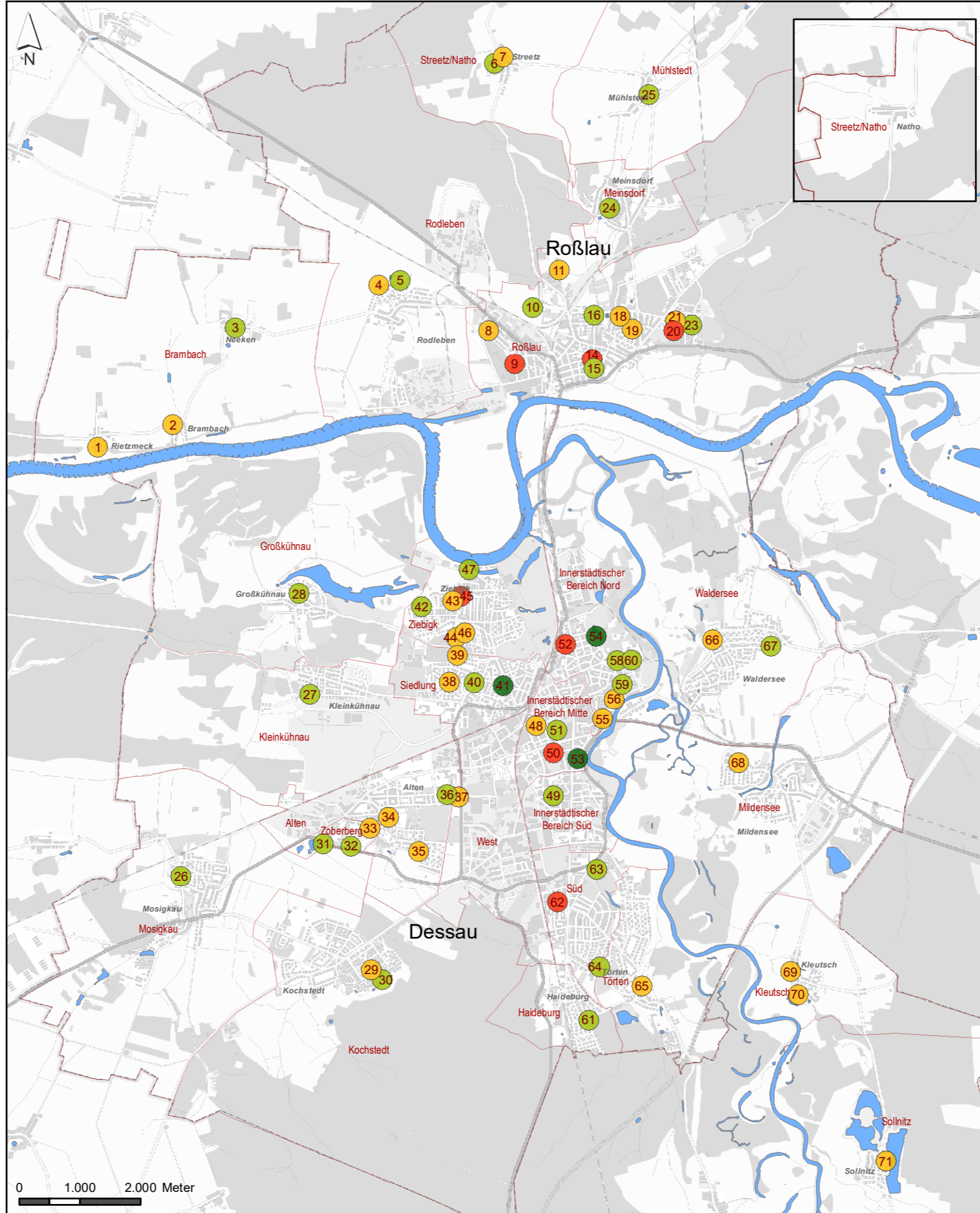

**Spielplatzkonzeption  
Dessau-Roßlau  
Bestandsanalyse**



**Legende**

**Bewertung des baulichen Zustands**

- sehr gut (3,00 Punkte, 3 Spielplätze)
- gut (2,00 - 2,99 Punkte, 28 Spielplätze)
- schlecht (1,00 - 1,99 Punkte, 28 Spielplätze)
- sehr schlecht (0,00 - 0,99 Punkte, 7 Spielplätze)

**Grenzen**

□ Stadtbezirksgrenzen

Dezernat für Stadtentwicklung und Umwelt  
Amt für Stadtentwicklung, Denkmalpflege und Geodienste  
Freiraumplanung

**Spielplatzkonzeption Dessau-Roßlau  
Bestandsanalyse**

**Karte 8b**  
**Bewertung der Spielflächen**  
**Punktauswertung des Kriteriums baulicher**  
**Zustand (ohne Spielpunkte)**

**Spielplätze nördlich der Elbe**

- 1 | Rietzmeck
- 2 | Brambach
- 3 | Neeken
- 4 | Rodleben Siedlung
- 5 | Rodleben Heidestraße
- 6 | Streetz Deßmatenweg
- 7 | Streetz Dorfstraße
- 8 | Bietheweg
- 9 | Bietheschule
- 10 | Ibbenbürener Straße
- 11 | An der Rietzke
- 12 | Anhaltiner Platz
- 13 | Schillerplatz
- 14 | Porsestraße
- 15 | Bolzplatz Porsestraße
- 16 | Skateanlage Waldstraße
- 17 | Elbstraße
- 18 | Rohrwiesenstraße
- 19 | Höhenfeldweg
- 20 | Bolzplatz Waldesruh
- 21 | Rotdornweg
- 22 | Gustav-Bergt-Straße
- 23 | Mozartstraße
- 24 | Europadorf Bolz- und Spielplatz Meinsdorf
- 25 | Mühlstedt

**Spielplätze südlich der Elbe**

- 26 | Knobelsdorffallee
- 27 | Mosigkauer Straße Kleinkühnau
- 28 | Großkühnau
- 29 | Waldsiedlung vorderer Teil
- 30 | Waldsiedlung hinterer Teil
- 31 | Zoberberg Freizeitplatz
- 32 | Zoberberg Kastanienhof
- 33 | Zoberberg Schochplan
- 34 | Neuenhofenweg
- 35 | Birnbaumbreite
- 36 | Kleine Schaftrift
- 37 | Mannheimer Straße
- 38 | Lindenplatz
- 39 | Ebertallee Bolzplatz
- 40 | Hohe Lache
- 41 | Bauhausplatz
- 42 | Kirschberg
- 43 | Große Loos
- 44 | Elballee Freizeitplatz
- 45 | Elballee Bolzplatz
- 46 | Elballee Müritzweg
- 47 | Kornhaus
- 48 | Siegfriedsgang
- 49 | Pollingpark
- 50 | Chaponstraße
- 51 | Stadtpark
- 52 | Werderanlage
- 53 | Am Rondel
- 54 | Schillerpark
- 55 | Am Lustgarten
- 56 | Friederikenplatz
- 57 | Reinickestraße
- 58 | Alexandrastraße
- 59 | Angerstraße
- 60 | Bolzplatz Eduardstraße
- 61 | Waldspielplatz Haideburg
- 62 | Schwimmhalle Süd
- 63 | Lorkgrünzug
- 64 | Eichenweg
- 65 | Am Hang
- 66 | Waldersee Schule
- 67 | Waldersee Feuerherdtstraße
- 68 | Breitscheidstraße
- 69 | Kleutsch Sportplatz
- 70 | Kleutsch Bürgerhaus
- 71 | Sollnitz

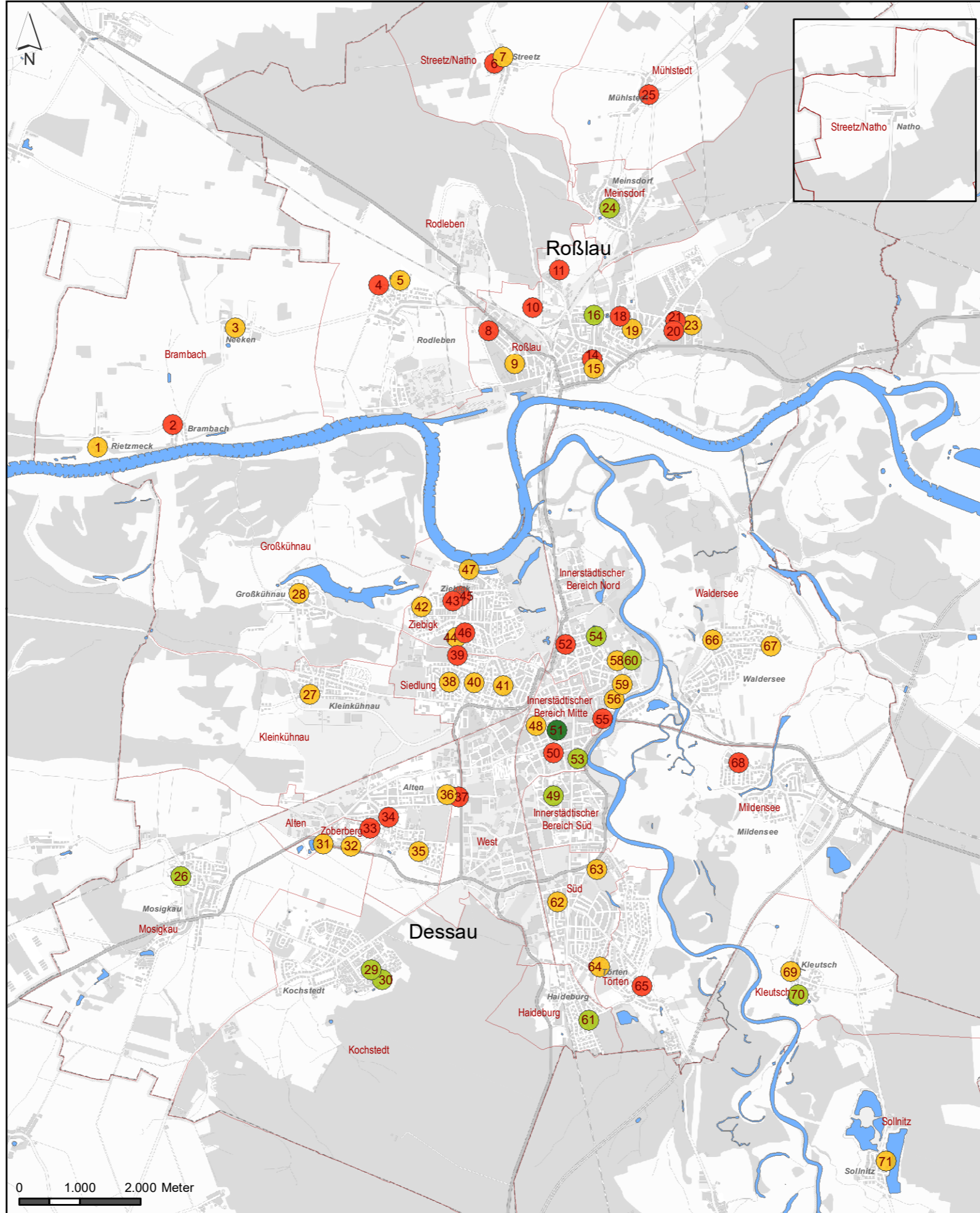

**Spielplatzkonzeption  
Dessau-Roßlau  
Bestandsanalyse**

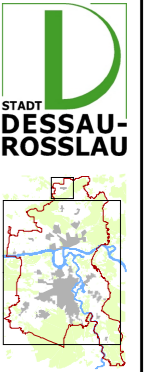

**Legende**

**Bewertung der Multifunktionalität**

- sehr gut (3,00 Punkte, 1 Spielplatz)
- gut (2,00 - 2,99 Punkte, 11 Spielplätze)
- schlecht (1,00 - 1,99 Punkte, 31 Spielplätze)
- sehr schlecht (0,00 - 0,99 Punkte, 23 Spielplätze)

**Grenzen**

- Stadtbezirksgrenzen

Dezernat für Stadtentwicklung und Umwelt  
 Amt für Stadtentwicklung, Denkmalpflege und Geodienste  
 Freiraumplanung

**Spielplatzkonzeption Dessau-Roßlau  
Bestandsanalyse**

**Karte 8c  
Bewertung der Spielflächen  
Punktauswertung des Kriteriums  
Multifunktionalität (ohne Spielpunkte)**

**Spielplätze nördlich der Elbe**

- 1 | Rietzmeck
- 2 | Brambach
- 3 | Neeken
- 4 | Rodleben Siedlung
- 5 | Rodleben Heidestraße
- 6 | Streetz Deßmatenweg
- 7 | Streetz Dorfstraße
- 8 | Bietheweg
- 9 | Bietheschule
- 10 | Ibbenbürener Straße
- 11 | An der Rietzke
- 12 | Anhaltiner Platz
- 13 | Schillerplatz
- 14 | Porsestraße
- 15 | Bolzplatz Porsestraße
- 16 | Skateanlage Waldstraße
- 17 | Elbstraße
- 18 | Rohrwiesenstraße
- 19 | Höhenfeldweg
- 20 | Bolzplatz Waldesruh
- 21 | Rotdornweg
- 22 | Gustav-Bergt-Straße
- 23 | Mozartstraße
- 24 | Europadorf Bolz- und Spielplatz Meinsdorf
- 25 | Mühlstedt

**Spielplätze südlich der Elbe**

- 26 | Knobelsdorffallee
- 27 | Mosigkauer Straße Kleinkühnau
- 28 | Großkühnau
- 29 | Waldsiedlung vorderer Teil
- 30 | Waldsiedlung hinterer Teil
- 31 | Zoberberg Freizeitplatz
- 32 | Zoberberg Kastanienhof
- 33 | Zoberberg Schochplan
- 34 | Neuenhofenweg
- 35 | Birnbaumbreite
- 36 | Kleine Schaftrift
- 37 | Mannheimer Straße
- 38 | Lindenplatz
- 39 | Ebertallee Bolzplatz
- 40 | Hohe Lache
- 41 | Bauhausplatz
- 42 | Kirschberg
- 43 | Große Loos
- 44 | Elballee Freizeitplatz
- 45 | Elballee Bolzplatz
- 46 | Elballee Müritzweg
- 47 | Kornhaus
- 48 | Siegfriedsgang
- 49 | Pollingpark
- 50 | Chaponstraße
- 51 | Stadtpark
- 52 | Werderanlage
- 53 | Am Rondel
- 54 | Schillerpark
- 55 | Am Lustgarten
- 56 | Friederikenplatz
- 57 | Reinickestraße
- 58 | Alexandrastraße
- 59 | Angerstraße
- 60 | Bolzplatz Eduardstraße
- 61 | Waldspielplatz Haideburg
- 62 | Schwimmhalle Süd
- 63 | Lorkgrünzug
- 64 | Eichenweg
- 65 | Am Hang
- 66 | Waldersee Schule
- 67 | Waldersee Feuerherdtstraße
- 68 | Breitscheidstraße
- 69 | Kleutsch Sportplatz
- 70 | Kleutsch Bürgerhaus
- 71 | Sollnitz

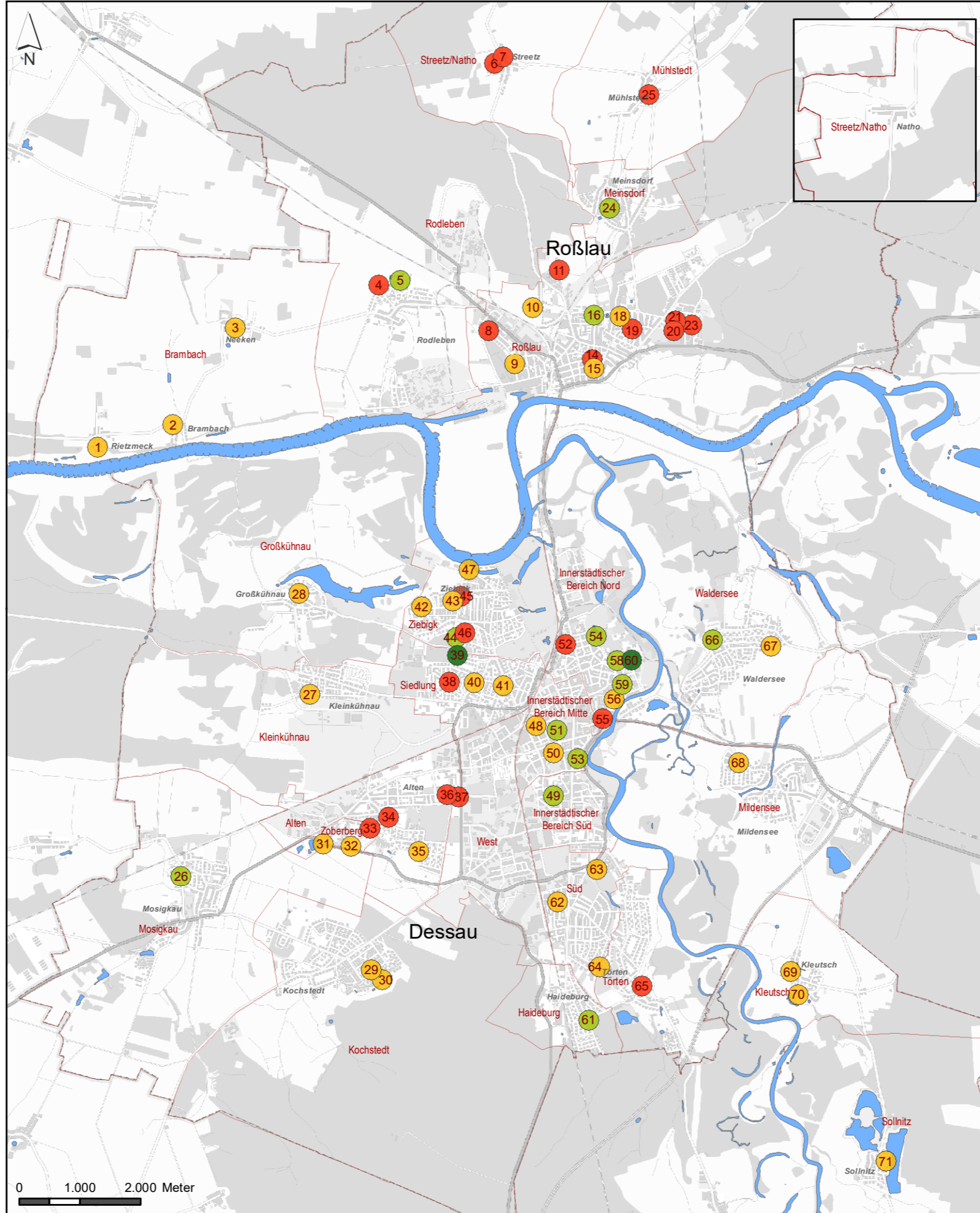

**Spielplatzkonzeption  
Dessau-Roßlau  
Bestandsanalyse**



**Legende**

**Bewertung des Erlebniswertes**

- sehr gut (3,00 Punkte, 2 Spielplätze)
- gut (2,00 - 2,99 Punkte, 13 Spielplätze)
- schlecht (1,00 - 1,99 Punkte, 30 Spielplätze)
- sehr schlecht (0,00 - 0,99 Punkte, 21 Spielplätze)

**Grenzen**

□ Stadtbezirksgrenzen

Dezernat für Stadtentwicklung und Umwelt  
Amt für Stadtentwicklung, Denkmalpflege und Geodienste  
Freiraumplanung

**Spielplatzkonzeption Dessau-Roßlau  
Bestandsanalyse**

**Karte 8d  
Bewertung der Spielflächen  
Punktauswertung des Kriteriums Erlebniswert  
(ohne Spielpunkte)**

**Spielplätze nördlich der Elbe**

- 1 | Rietzmeck
- 2 | Brambach
- 3 | Neeken
- 4 | Rodleben Siedlung
- 5 | Rodleben Heidestraße
- 6 | Streetz Deßmatenweg
- 7 | Streetz Dorfstraße
- 8 | Bietheweg
- 9 | Bietheschule
- 10 | Ibbenbürener Straße
- 11 | An der Rietzke
- 12 | Anhaltiner Platz
- 13 | Schillerplatz
- 14 | Porsestraße
- 15 | Bolzplatz Porsestraße
- 16 | Skateanlage Waldstraße
- 17 | Elbstraße
- 18 | Rohrwiesenstraße
- 19 | Höhenfeldweg
- 20 | Bolzplatz Waldesruh
- 21 | Rotdornweg
- 22 | Gustav-Bergt-Straße
- 23 | Mozartstraße
- 24 | Europadorf Bolz- und Spielplatz Meinsdorf
- 25 | Mühlstedt

**Spielplätze südlich der Elbe**

- 26 | Knobelsdorffallee
- 27 | Mosigkauer Straße Kleinkühnau
- 28 | Großkühnau
- 29 | Waldsiedlung vorderer Teil
- 30 | Waldsiedlung hinterer Teil
- 31 | Zoberberg Freizeitplatz
- 32 | Zoberberg Kastanienhof
- 33 | Zoberberg Schochplan
- 34 | Neuenhofenweg
- 35 | Birnbaumbreite
- 36 | Kleine Schaftrift
- 37 | Mannheimer Straße
- 38 | Lindenplatz
- 39 | Ebertallee Bolzplatz
- 40 | Hohe Lache
- 41 | Bauhausplatz
- 42 | Kirschberg
- 43 | Große Loos
- 44 | Elballee Freizeitplatz
- 45 | Elballee Bolzplatz
- 46 | Elballee Müritzweg
- 47 | Kornhaus
- 48 | Siegfriedsgang
- 49 | Pollingpark
- 50 | Chaponstraße
- 51 | Stadtpark
- 52 | Werderanlage
- 53 | Am Rondel
- 54 | Schillerpark
- 55 | Am Lustgarten
- 56 | Friederikenplatz
- 57 | Reinickestraße
- 58 | Alexandrastraße
- 59 | Angerstraße
- 60 | Bolzplatz Eduardstraße
- 61 | Waldspielplatz Haideburg
- 62 | Schwimmhalle Süd
- 63 | Lorkgrünzug
- 64 | Eichenweg
- 65 | Am Hang
- 66 | Waldersee Schule
- 67 | Waldersee Feuerherdtstraße
- 68 | Breitscheidstraße
- 69 | Kleutsch Sportplatz
- 70 | Kleutsch Bürgerhaus
- 71 | Sollnitz

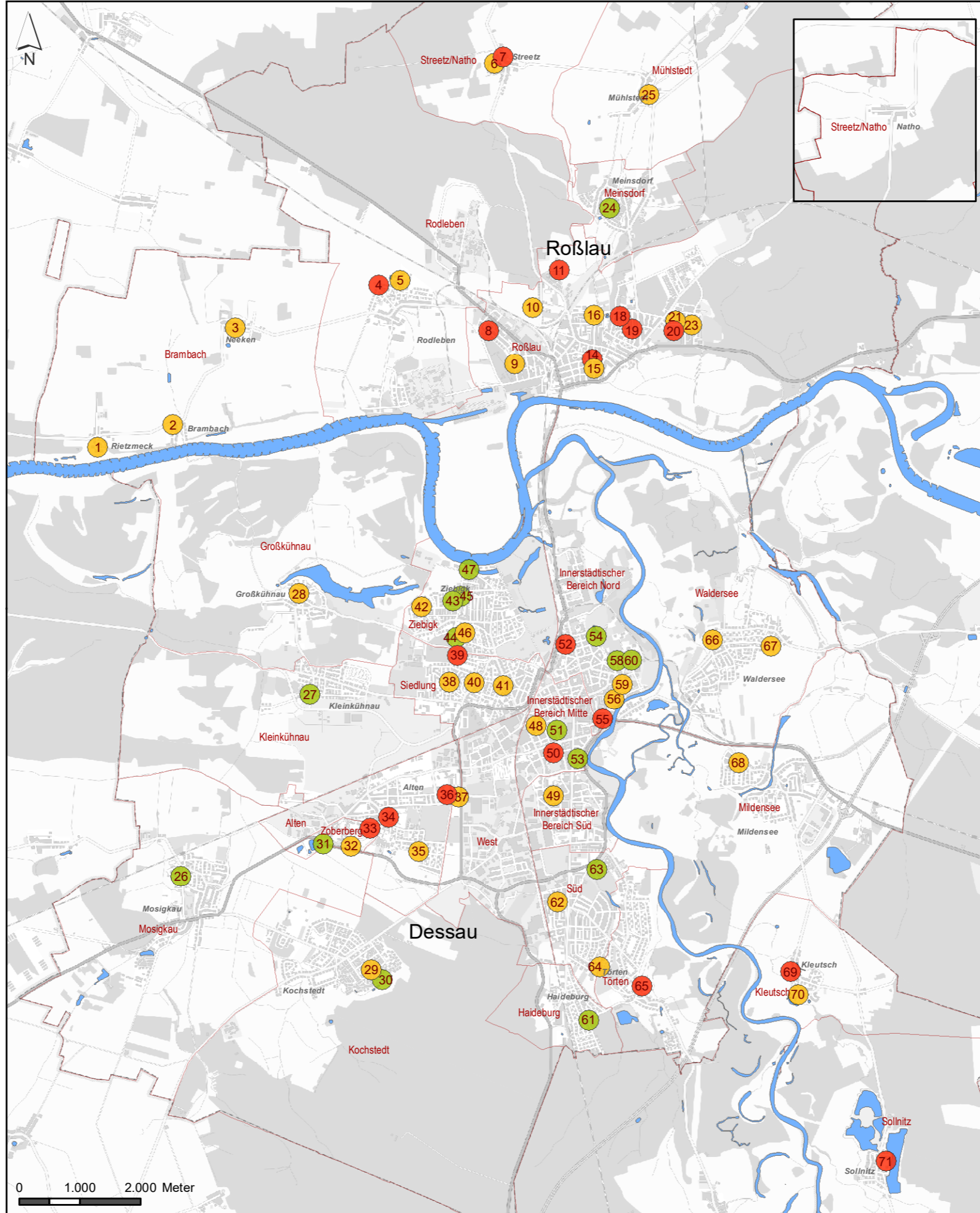

**Spielplatzkonzeption  
Dessau-Roßlau  
Bestandsanalyse**

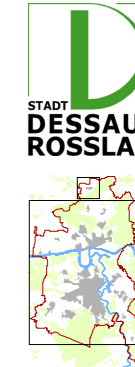

**Legende**

**Bewertung des Aufenthaltswertes**

- sehr gut (3,00 Punkte, kein Spielplatz)
- gut (2,00 - 2,99 Punkte, 16 Spielplätze)
- schlecht (1,00 - 1,99 Punkte, 32 Spielplätze)
- sehr schlecht (0,00 - 0,99 Punkte, 18 Spielplätze)

**Grenzen**

□ Stadtbezirksgrenzen

Dezernat für Stadtentwicklung und Umwelt  
Amt für Stadtentwicklung, Denkmalpflege und Geodienste  
Freiraumplanung

**Spielplatzkonzeption Dessau-Roßlau  
Bestandsanalyse**

**Karte 8e**  
**Bewertung der Spielflächen**  
**Punktauswertung des Kriteriums Aufenthaltswert**  
**(ohne Spielpunkte)**

**Spielplätze nördlich der Elbe**

- 1 | Rietzmeck
- 2 | Brambach
- 3 | Neeken
- 4 | Rodleben Siedlung
- 5 | Rodleben Heidestraße
- 6 | Streetz Deßmatenweg
- 7 | Streetz Dorfstraße
- 8 | Bietheweg
- 9 | Bietheschule
- 10 | Ibbenbürener Straße
- 11 | An der Rietzke
- 12 | Anhaltiner Platz
- 13 | Schillerplatz
- 14 | Porsestraße
- 15 | Bolzplatz Porsestraße
- 16 | Skateanlage Waldstraße
- 17 | Elbstraße
- 18 | Rohrwiesenstraße
- 19 | Höhenfeldweg
- 20 | Bolzplatz Waldesruh
- 21 | Rotdornweg
- 22 | Gustav-Bergt-Straße
- 23 | Mozartstraße
- 24 | Europadorf Bolz- und Spielplatz Meinsdorf
- 25 | Mühlstedt

**Spielplätze südlich der Elbe**

- 26 | Knobelsdorffallee
- 27 | Mosigkauer Straße Kleinkühnau
- 28 | Großkühnau
- 29 | Waldsiedlung vorderer Teil
- 30 | Waldsiedlung hinterer Teil
- 31 | Zoberberg Freizeitplatz
- 32 | Zoberberg Kastanienhof
- 33 | Zoberberg Schochplan
- 34 | Neuenhofenweg
- 35 | Birnbaumbreite
- 36 | Kleine Schaftrift
- 37 | Mannheimer Straße
- 38 | Lindenplatz
- 39 | Ebertallee Bolzplatz
- 40 | Hohe Lache
- 41 | Bauhausplatz
- 42 | Kirschberg
- 43 | Große Loos
- 44 | Elballee Freizeitplatz
- 45 | Elballee Bolzplatz
- 46 | Elballee Müritzweg
- 47 | Kornhaus
- 48 | Siegfriedsgang
- 49 | Pollingpark
- 50 | Chaponstraße
- 51 | Stadtpark
- 52 | Werderanlage
- 53 | Am Rondel
- 54 | Schillerpark
- 55 | Am Lustgarten
- 56 | Friederikenplatz
- 57 | Reinickestraße
- 58 | Alexandrastraße
- 59 | Angerstraße
- 60 | Bolzplatz Eduardstraße
- 61 | Waldspielplatz Haideburg
- 62 | Schwimmhalle Süd
- 63 | Lorkgrünzug
- 64 | Eichenweg
- 65 | Am Hang
- 66 | Waldersee Schule
- 67 | Waldersee Feuerherdtstraße
- 68 | Breitscheidstraße
- 69 | Kleutsch Sportplatz
- 70 | Kleutsch Bürgerhaus
- 71 | Sollnitz

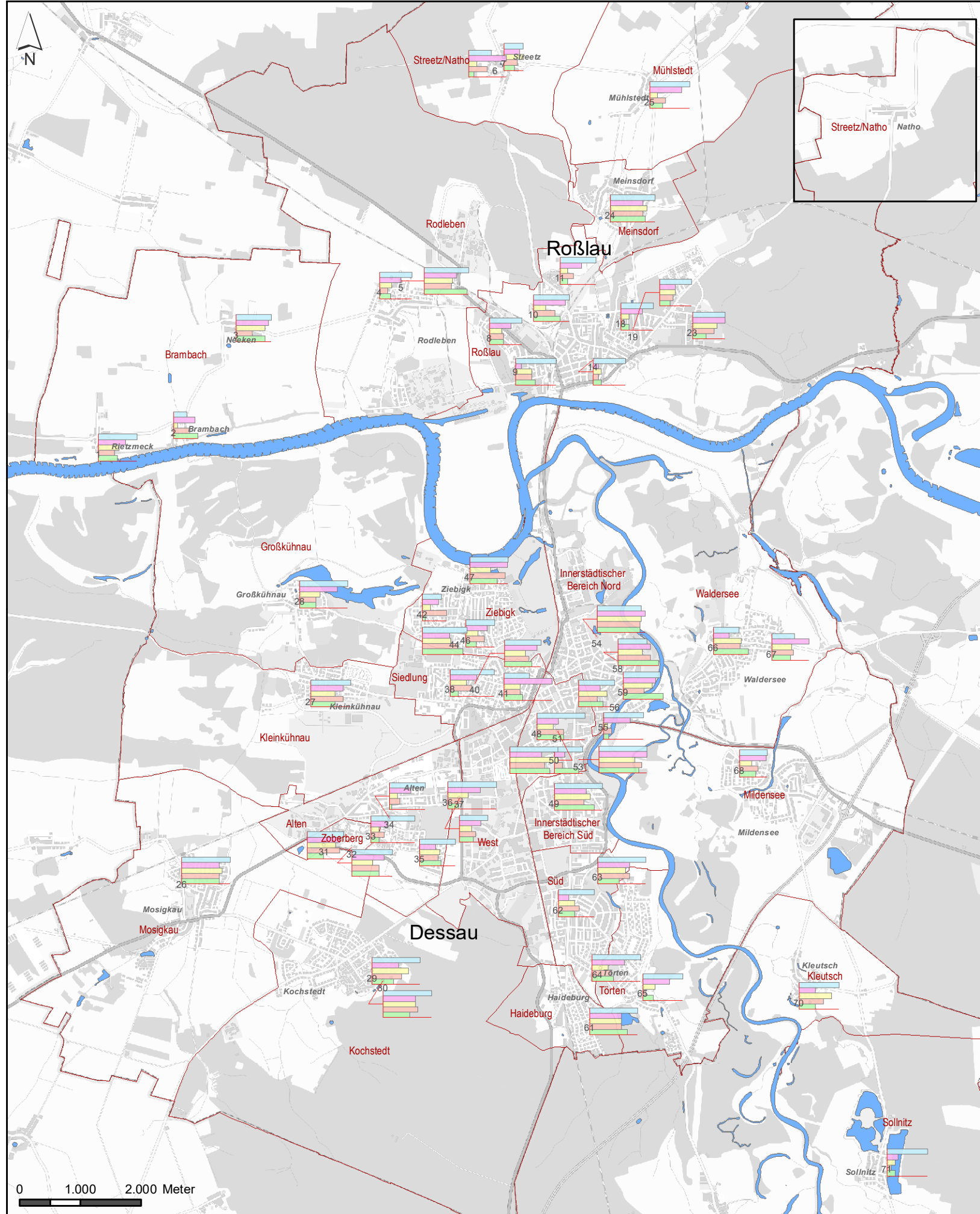

**Spielplatzkonzeption  
Dessau-Roßlau  
Bestandsanalyse**



**Legende**

**Bewertung der Spielplätze/Aktivspielplätze**

- 1,5
- Standort
- Baulicher Zustand
- Multifunktionalität
- Aufenthaltswert
- Erlebniswert

**Grenzen**

- Stadtbezirksgrenzen

Dezernat für Stadtentwicklung und Umwelt  
 Amt für Stadtentwicklung, Denkmalpflege und Geodienste  
 Freiraumplanung

**Spielplatzkonzeption Dessau-Roßlau  
Bestandsanalyse**

**Karte 9**  
**Bewertung der Spielflächen**  
**Punktauswertung der Kriterien Standort,**  
**baulicher Zustand, Multifunktionalität, Erlebnis-**  
**und Aufenthaltswert**

# Spielplatzkonzeption Dessau-Roßlau

## Bestandsanalyse

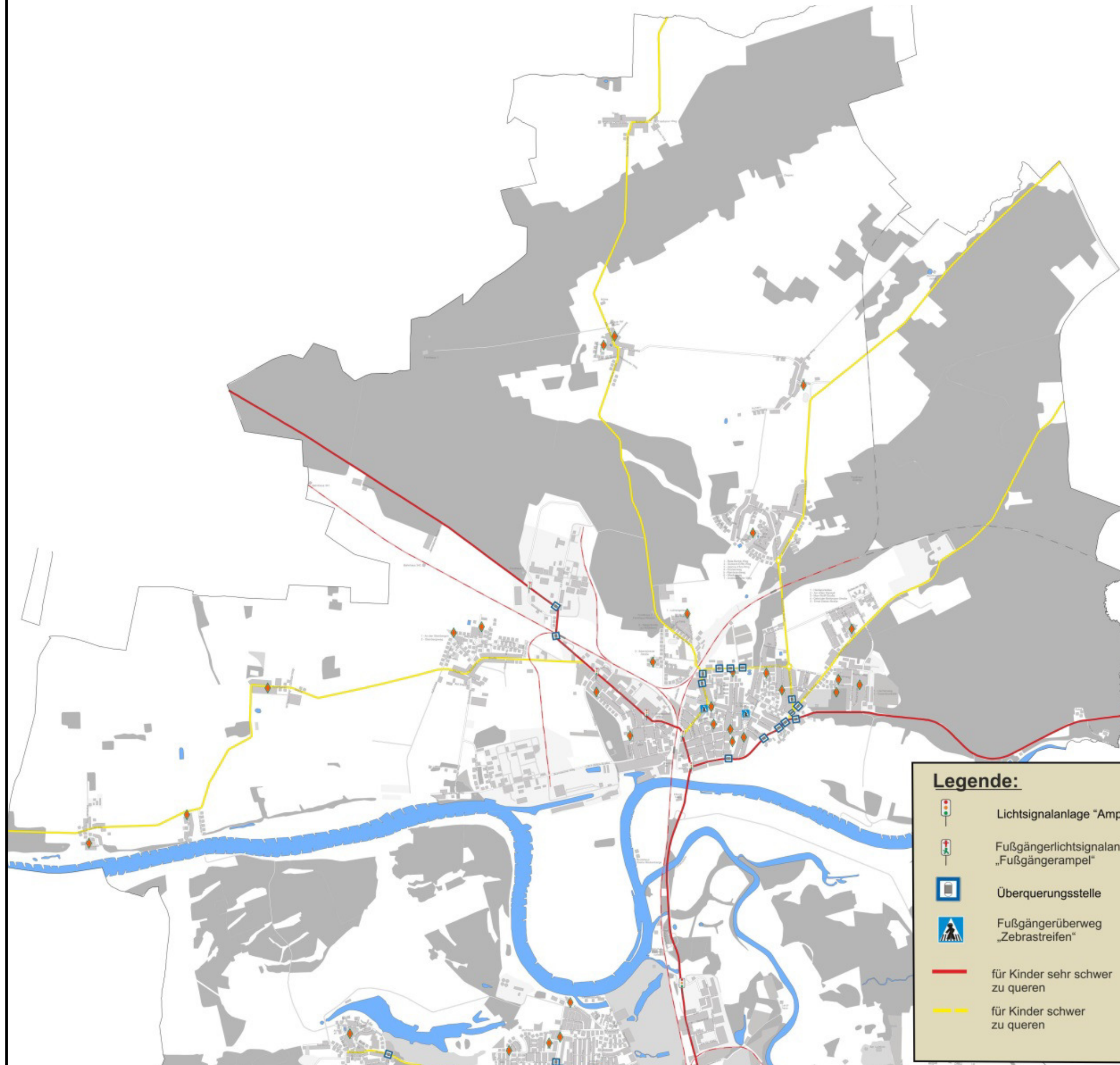

**Legende:**

-  Lichtsignalanlage "Ampel"
-  Fußgängerlichtsignalanlage „Fußgängerampel“
-  Überquerungsstelle
-  Fußgängerüberweg „Zebrastrreifen“
-  für Kinder sehr schwer zu queren
-  für Kinder schwer zu queren

Dezernat für Stadtentwicklung und Umwelt  
Amt für Stadtentwicklung, Denkmalpflege und Geodienste  
Freiraumplanung

### Spielplatzkonzeption Dessau-Roßlau Bestandsanalyse

### Karte Verkehrsbarrieren Stadtteil Roßlau

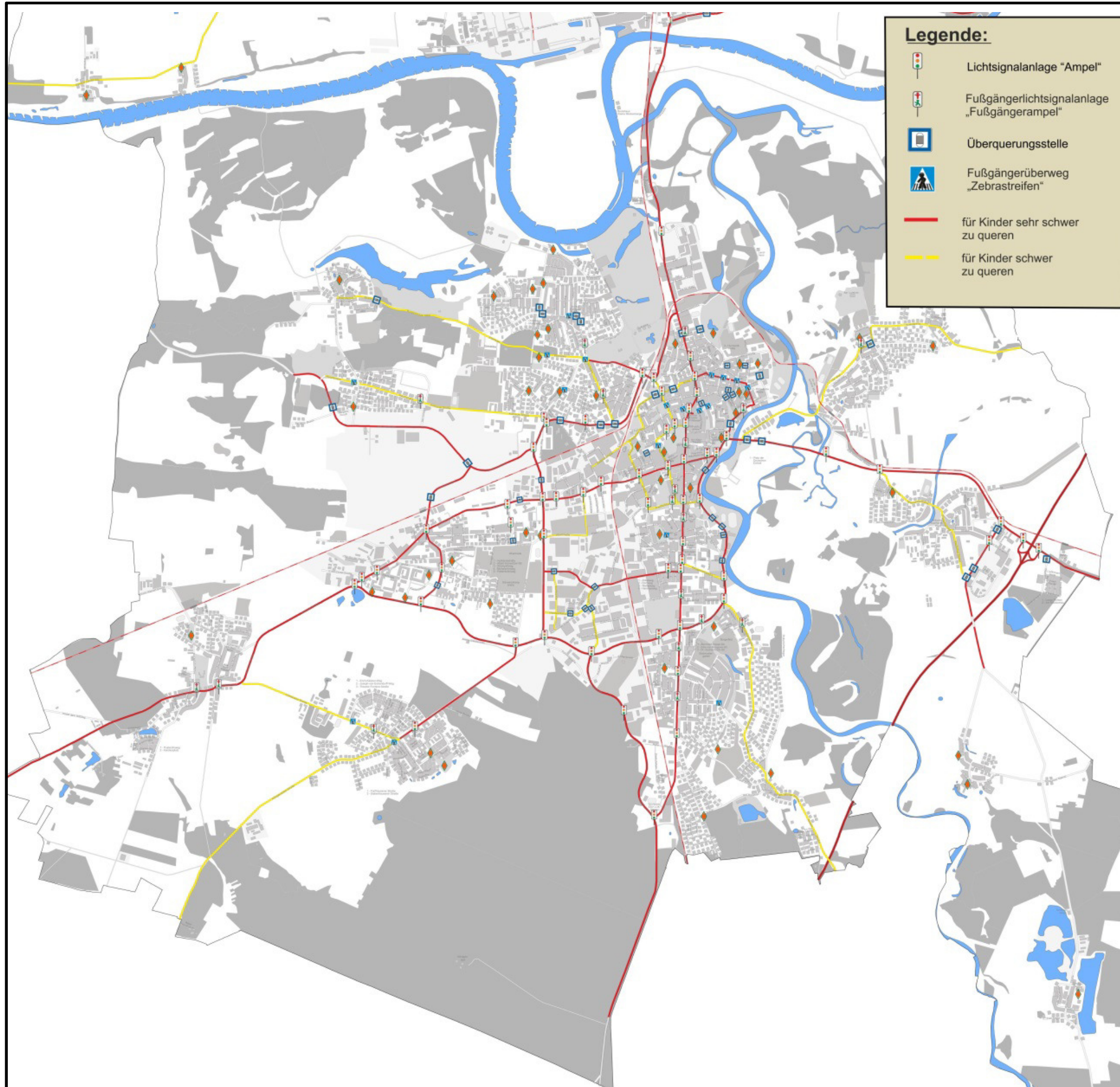

**Legende:**

-  Lichtsignalanlage "Ampel"
-  Fußgängerlichtsignalanlage „Fußgängerampel“
-  Überquerungsstelle
-  Fußgängerüberweg „Zebrastrreifen“
-  für Kinder sehr schwer zu queren
-  für Kinder schwer zu queren

# Spielplatzkonzeption Dessau-Roßlau

## Bestandsanalyse



 Dezernat für Stadtentwicklung und Umwelt  
 Amt für Stadtentwicklung, Denkmalpflege und Geodienste  
 Freiraumplanung

### Spielplatzkonzeption Dessau-Roßlau Bestandsanalyse

**Karte**  
**Verkehrsbarrieren Stadtteil Dessau**

**Spielplätze nördlich der Elbe**

- 1 | Rietzmeck
- 2 | Brambach
- 3 | Neeken
- 4 | Rodleben Siedlung
- 5 | Rodleben Heidestraße
- 6 | Streetz Deßmatenweg
- 7 | Streetz Dorfstraße
- 8 | Bietheweg
- 9 | Bietheschule
- 10 | Ibbenbürener Straße
- 11 | An der Rietzke
- 12 | Anhaltiner Platz
- 13 | Schillerplatz
- 14 | Porsestraße
- 15 | Bolzplatz Porsestraße
- 16 | Skateanlage Waldstraße
- 17 | Elbstraße
- 18 | Rohrwiesenstraße
- 19 | Höhenfeldweg
- 20 | Bolzplatz Waldesruh
- 21 | Rotdornweg
- 22 | Gustav-Bergt-Straße
- 23 | Mozartstraße
- 24 | Europadorf Bolz- und Spielplatz Meinsdorf
- 25 | Mühlstedt

**Spielplätze südlich der Elbe**

- 26 | Knobelsdorffallee
- 27 | Mosigkauer Straße Kleinkühnau
- 28 | Großkühnau
- 29 | Waldsiedlung vorderer Teil
- 30 | Waldsiedlung hinterer Teil
- 31 | Zoberberg Freizeitplatz
- 32 | Zoberberg Kastanienhof
- 33 | Zoberberg Schochplan
- 34 | Neuenhofenweg
- 35 | Birnbaumbreite
- 36 | Kleine Schaftrift
- 37 | Mannheimer Straße
- 38 | Lindenplatz
- 39 | Ebertallee Bolzplatz
- 40 | Hohe Lache
- 41 | Bauhausplatz
- 42 | Kirschberg
- 43 | Große Loos
- 44 | Elballee Freizeitplatz
- 45 | Elballee Bolzplatz
- 46 | Elballee Müritzweg
- 47 | Kornhaus
- 48 | Siegfriedsgang
- 49 | Pollingpark
- 50 | Chaponstraße
- 51 | Stadtpark
- 52 | Werderanlage
- 53 | Am Rondel
- 54 | Schillerpark
- 55 | Am Lustgarten
- 56 | Friederikenplatz
- 57 | Reinickestraße
- 58 | Alexandrastraße
- 59 | Angerstraße
- 60 | Bolzplatz Eduardstraße
- 61 | Waldspielplatz Haideburg
- 62 | Schwimmhalle Süd
- 63 | Lorkgrünzug
- 64 | Eichenweg
- 65 | Am Hang
- 66 | Waldersee Schule
- 67 | Waldersee Feuerherdtstraße
- 68 | Breitscheidstraße
- 69 | Kleutsch Sportplatz
- 70 | Kleutsch Bürgerhaus
- 71 | Sollnitz

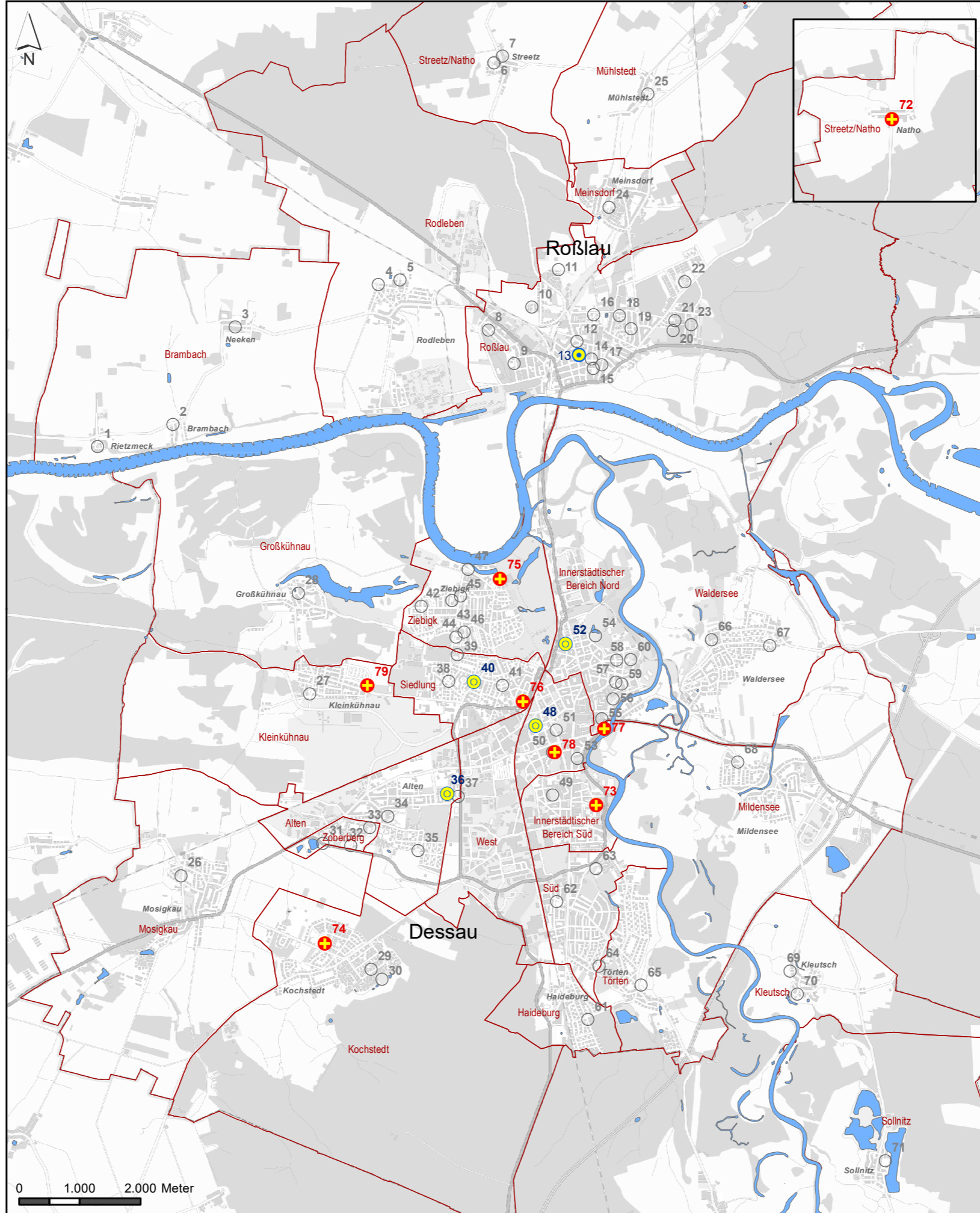

**Spielplatzkonzeption  
Dessau-Roßlau  
Handlungsempfehlungen**



**Neuanlage eines Spielplatzes**

- ⊕ 72, Neuanlage Spielplatz Natho
- ⊕ 73, Neuanlage Spielplatz Ackerstraße
- ⊕ 74, Neuanlage Spielplatz Grundschule Kochstedt
- ⊕ 75, Neuanlage Spielplatz Wohngebiet Elbpavillon
- ⊕ 76, Neuanlage Spielplatz Rathenaustraße
- ⊕ 77, Neuanlage Spielplatz Mühleninsel
- ⊕ 78, Neuanlage Spielplatz Chaponstraße
- ⊕ 79, Neuanlage Spielplatz Lobenbreite

**Erweiterung eines Spielplatzes zu einem  
Spielplatz**

- ⊕ 13, Erweiterung Spielplatz Schillerplatz

**Räumliche Erweiterung bestehender Anlagen**

- ⊕ 36, Erweiterung Spielplatz Kleine Schaftrift
- ⊕ 40, Erweiterung Spielplatz Hohe Lache
- ⊕ 48, Erweiterung Spielplatz Siegfriedsgang
- ⊕ 52, Erweiterung Spielplatz Werderanlage

**übrige Spielplätze (ohne Handlungsempfehlung)**

- Nr

**Grenzen**

▭ Stadtbezirksgrenzen

Dezernat für Stadtentwicklung und Umwelt  
Amt für Stadtentwicklung, Denkmalpflege und Geodienste  
Freiraumplanung

**Spielplatzkonzeption Dessau-Roßlau  
Handlungsempfehlungen**

**Karte 10  
Neuanlage und Erweiterung von Spielplätzen**

**Spielplätze nördlich der Elbe**

- 1 | Rietzmeck
- 2 | Brambach
- 3 | Neeken
- 4 | Rodleben Siedlung
- 5 | Rodleben Heidestraße
- 6 | Streetz Deßmatenweg
- 7 | Streetz Dorfstraße
- 8 | Bietheweg
- 9 | Bietheschule
- 10 | Ibbenbürener Straße
- 11 | An der Rietzke
- 12 | Anhaltiner Platz
- 13 | Schillerplatz
- 14 | Porsestraße
- 15 | Bolzplatz Porsestraße
- 16 | Skateanlage Waldstraße
- 17 | Elbstraße
- 18 | Rohrwiesenstraße
- 19 | Höhenfeldweg
- 20 | Bolzplatz Waldesruh
- 21 | Rotdornweg
- 22 | Gustav-Bergt-Straße
- 23 | Mozartstraße
- 24 | Europadorf Bolz- und Spielplatz Meinsdorf
- 25 | Mühlstedt

**Spielplätze südlich der Elbe**

- 26 | Knobelsdorffallee
- 27 | Mosigkauer Straße Kleinkühnau
- 28 | Großkühnau
- 29 | Waldsiedlung vorderer Teil
- 30 | Waldsiedlung hinterer Teil
- 31 | Zoberberg Freizeitplatz
- 32 | Zoberberg Kastanienhof
- 33 | Zoberberg Schochplan
- 34 | Neuenhofenweg
- 35 | Birnbaumbreite
- 36 | Kleine Schaftrift
- 37 | Mannheimer Straße
- 38 | Lindenplatz
- 39 | Ebertallee Bolzplatz
- 40 | Hohe Lache
- 41 | Bauhausplatz
- 42 | Kirschberg
- 43 | Große Loos
- 44 | Elballee Freizeitplatz
- 45 | Elballee Bolzplatz
- 46 | Elballee Müritzweg
- 47 | Kornhaus
- 48 | Siegfriedsgang
- 49 | Pollingpark
- 50 | Chaponstraße
- 51 | Stadtpark
- 52 | Werderanlage
- 53 | Am Rondel
- 54 | Schillerpark
- 55 | Am Lustgarten
- 56 | Friederikenplatz
- 57 | Reinickestraße
- 58 | Alexandrastraße
- 59 | Angerstraße
- 60 | Bolzplatz Eduardstraße
- 61 | Waldspielplatz Haideburg
- 62 | Schwimmhalle Süd
- 63 | Lorkgrünzug
- 64 | Eichenweg
- 65 | Am Hang
- 66 | Waldersee Schule
- 67 | Waldersee Feuerherdtstraße
- 68 | Breitscheidstraße
- 69 | Kleutsch Sportplatz
- 70 | Kleutsch Bürgerhaus
- 71 | Sollnitz

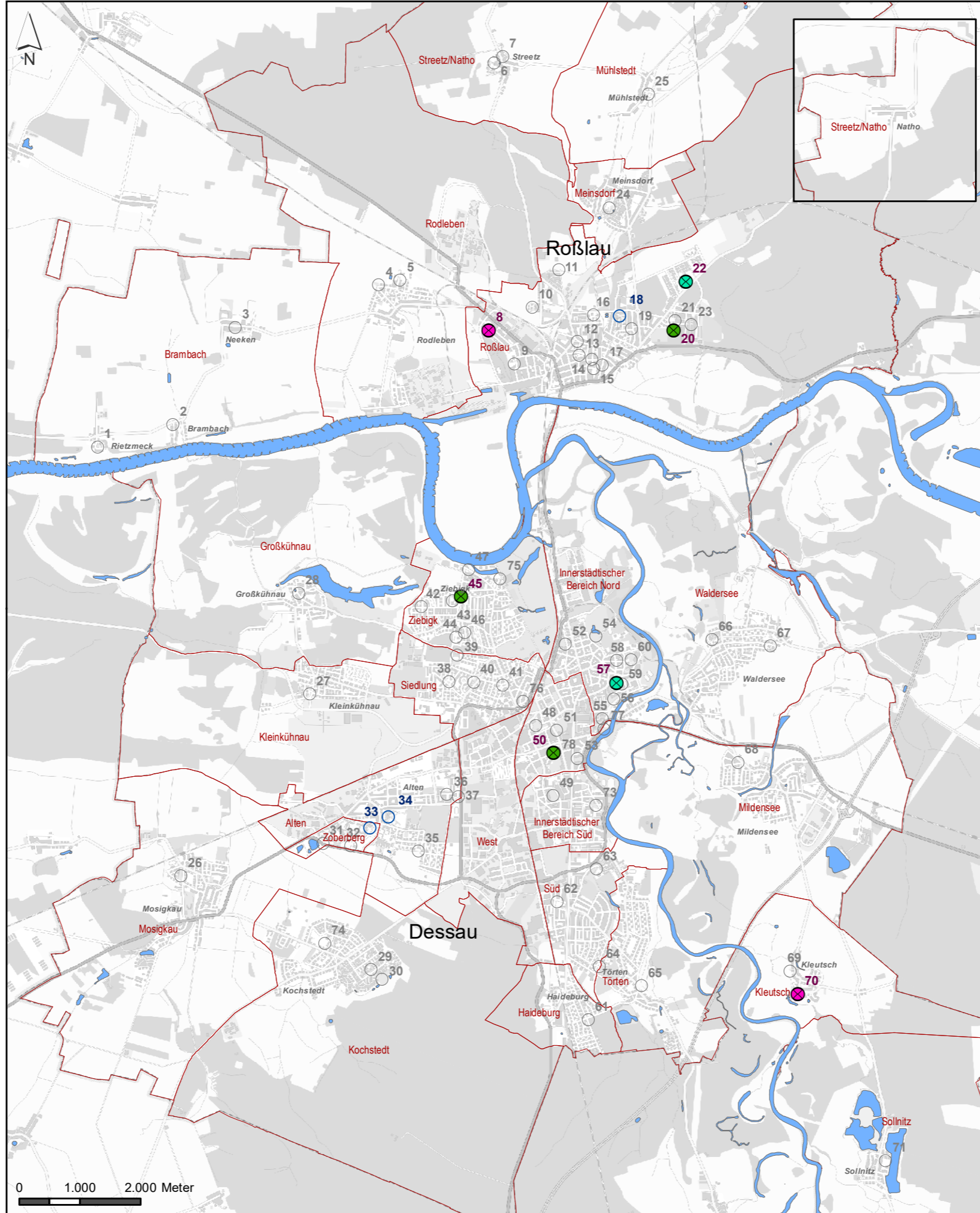

**Spielplatzkonzeption  
Dessau-Roßlau  
Handlungsempfehlungen**



**Rückbau eines Spielplatzes/Spielpunktes**

- 8, Rückbau Spielplatz Bietheweg
- 20, Rückbau Bolzplatz Waldesruh
- 22, Rückbau Spielplatz Gustav-Bergt-Straße
- 45, Rückbau Bolzplatz Elballee
- 50, Rückbau Bolzplatz Chaponstraße
- 57, Rückbau Spielplatz Reinickestraße
- 70, Rückbau Spielplatz Kleutsch Bürgerhaus

**Eigentumsübertragung**

- 18, Spielplatz Rohrwiesenstraße
- 33, Spielplatz Zoberberg Schochplan
- 34, Spielplatz Neuenhofenweg

**übrige Spielplätze (ohne Handlungsempfehlung)**

- Nr

**Grenzen**

▭ Stadtbezirksgrenzen

Dezernat für Stadtentwicklung und Umwelt  
Amt für Stadtentwicklung, Denkmalpflege und Geodienste  
Freiraumplanung

**Spielplatzkonzeption Dessau-Roßlau  
Handlungsempfehlungen**

**Karte 11  
Rückbau von Spielplätzen und  
Eigentumsübertragung**

**Spielplätze nördlich der Elbe**

- 1 | Rietzmeck
- 2 | Brambach
- 3 | Neeken
- 4 | Rodleben Siedlung
- 5 | Rodleben Heidestraße
- 6 | Streetz Deßmatenweg
- 7 | Streetz Dorfstraße
- 8 | Bietheweg
- 9 | Bietheschule
- 10 | Ibbenbürener Straße
- 11 | An der Rietzke
- 12 | Anhaltiner Platz
- 13 | Schillerplatz
- 14 | Porsestraße
- 15 | Bolzplatz Porsestraße
- 16 | Skateanlage Waldstraße
- 17 | Elbstraße
- 18 | Rohrwiesenstraße
- 19 | Höhenfeldweg
- 20 | Bolzplatz Waldesruh
- 21 | Rotdornweg
- 22 | Gustav-Bergt-Straße
- 23 | Mozartstraße
- 24 | Europadorf Bolz- und Spielplatz Meinsdorf
- 25 | Mühlstedt

**Spielplätze südlich der Elbe**

- 26 | Knobelsdorffallee
- 27 | Mosigkauer Straße Kleinkühnau
- 28 | Großkühnau
- 29 | Waldsiedlung vorderer Teil
- 30 | Waldsiedlung hinterer Teil
- 31 | Zoberberg Freizeitplatz
- 32 | Zoberberg Kastanienhof
- 33 | Zoberberg Schochplan
- 34 | Neuenhofenweg
- 35 | Birnbaumbreite
- 36 | Kleine Schaftrift
- 37 | Mannheimer Straße
- 38 | Lindenplatz
- 39 | Ebertallee Bolzplatz
- 40 | Hohe Lache
- 41 | Bauhausplatz
- 42 | Kirschberg
- 43 | Große Loos
- 44 | Elballee Freizeitplatz
- 45 | Elballee Bolzplatz
- 46 | Elballee Müritzweg
- 47 | Kornhaus
- 48 | Siegfriedsgang
- 49 | Pollingpark
- 50 | Chaponstraße
- 51 | Stadtpark
- 52 | Werderanlage
- 53 | Am Rondel
- 54 | Schillerpark
- 55 | Am Lustgarten
- 56 | Friederikenplatz
- 57 | Reinickestraße
- 58 | Alexandrastraße
- 59 | Angerstraße
- 60 | Bolzplatz Eduardstraße
- 61 | Waldspielplatz Haideburg
- 62 | Schwimmhalle Süd
- 63 | Lorkgrünzug
- 64 | Eichenweg
- 65 | Am Hang
- 66 | Waldersee Schule
- 67 | Waldersee Feuerherdtstraße
- 68 | Breitscheidstraße
- 69 | Kleutsch Sportplatz
- 70 | Kleutsch Bürgerhaus
- 71 | Sollnitz

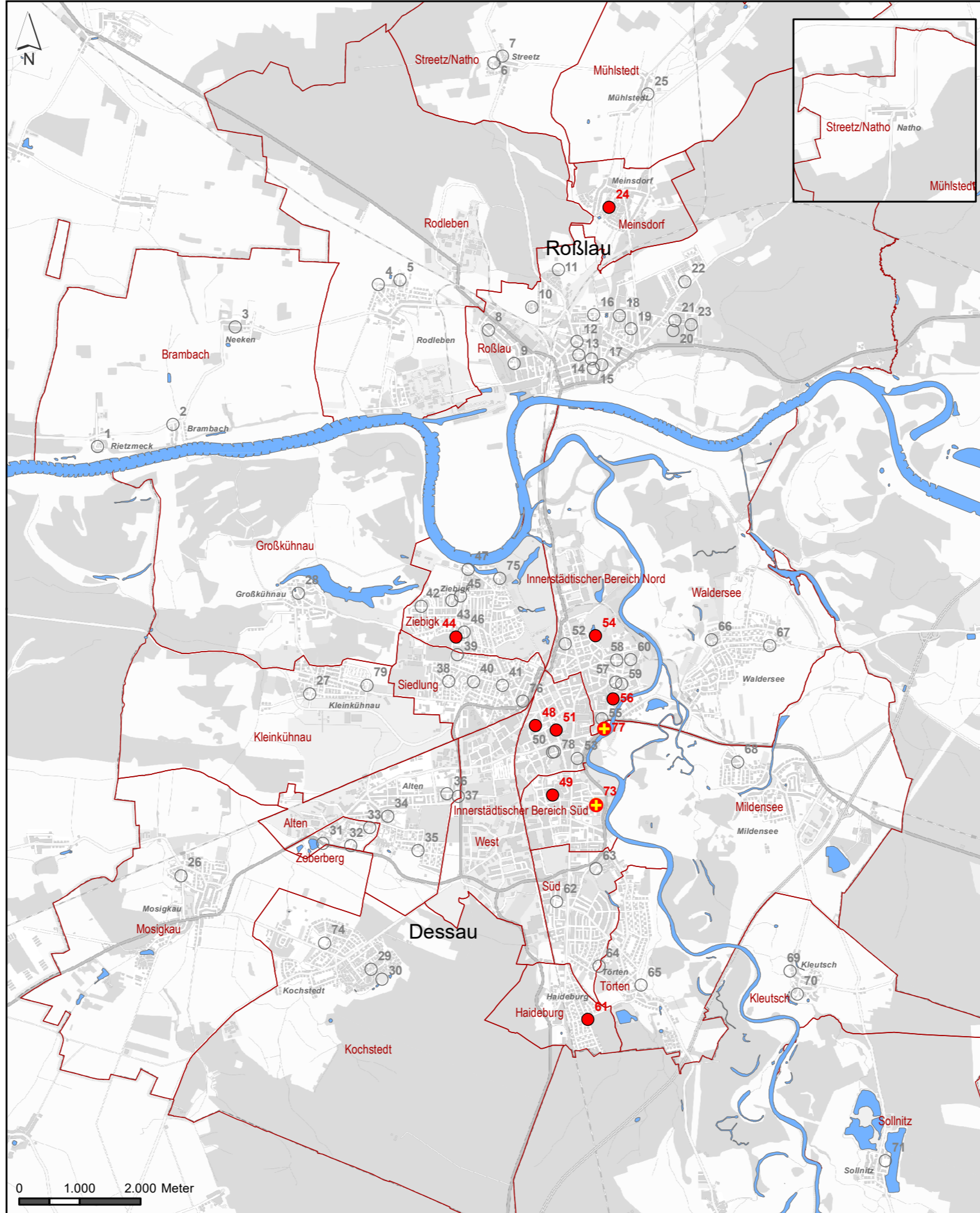

**Spielplatzkonzeption  
Dessau-Roßlau  
Handlungsempfehlungen**



**Spielplatz mit Bedeutung über das Quartier hinaus  
Bestand**

- 24, Europadorf Bolz- und Spielplatz Meinsdorf
- 44, Freizeitplatz Elballee
- 48, Spielplatz Siegfriedsgang
- 49, Spielplatz Pollingpark
- 51, Spielplatz Stadtpark
- 54, Spielplatz Schillerpark
- 56, Spielplatz Friederikenplatz
- 61, Waldspielplatz Haideburg

**Spielplatz mit Bedeutung über das Quartier hinaus  
Neuanlage**

- ⊕ 73, Spielplatz Ackerstraße
- ⊕ 77, Spielplatz Mühleninsel

**übrige Spielplätze (ohne Handlungsempfehlung)**

○ Nr

**Grenzen**

▭ Stadtbezirksgrenzen

**D** Dezernat für Stadtentwicklung und Umwelt  
 Amt für Stadtentwicklung, Denkmalpflege und Geodienste  
 Freiraumplanung

**Spielplatzkonzeption Dessau-Roßlau  
Handlungsempfehlungen**

**Karte 12  
Touristische Spielplätze  
(Bedeutung über das Quartier hinaus)**

**Spielplätze nördlich der Elbe**

- 1 | Rietzmeck
- 2 | Brambach
- 3 | Neeken
- 4 | Rodleben Siedlung
- 5 | Rodleben Heidestraße
- 6 | Streetz Deßmatenweg
- 7 | Streetz Dorfstraße
- 8 | Bietheweg
- 9 | Bietheschule
- 10 | Ibbenbürener Straße
- 11 | An der Rietzke
- 12 | Anhaltiner Platz
- 13 | Schillerplatz
- 14 | Porsestraße
- 15 | Bolzplatz Porsestraße
- 16 | Skateanlage Waldstraße
- 17 | Elbstraße
- 18 | Rohrwiesenstraße
- 19 | Höhenfeldweg
- 20 | Bolzplatz Waldesruh
- 21 | Rotdornweg
- 22 | Gustav-Bergt-Straße
- 23 | Mozartstraße
- 24 | Europadorf Bolz- und Spielplatz Meinsdorf
- 25 | Mühlstedt

**Spielplätze südlich der Elbe**

- 26 | Knobelsdorffallee
- 27 | Mosigkauer Straße Kleinkühnau
- 28 | Großkühnau
- 29 | Waldsiedlung vorderer Teil
- 30 | Waldsiedlung hinterer Teil
- 31 | Zoberberg Freizeitplatz
- 32 | Zoberberg Kastanienhof
- 33 | Zoberberg Schochplan
- 34 | Neuenhofenweg
- 35 | Birnbaumbreite
- 36 | Kleine Schaftrift
- 37 | Mannheimer Straße
- 38 | Lindenplatz
- 39 | Ebertallee Bolzplatz
- 40 | Hohe Lache
- 41 | Bauhausplatz
- 42 | Kirschberg
- 43 | Große Loos
- 44 | Elballee Freizeitplatz
- 45 | Elballee Bolzplatz
- 46 | Elballee Müritzweg
- 47 | Kornhaus
- 48 | Siegfriedsgang
- 49 | Pollingpark
- 50 | Chaponstraße
- 51 | Stadtpark
- 52 | Werderanlage
- 53 | Am Rondel
- 54 | Schillerpark
- 55 | Am Lustgarten
- 56 | Friederikenplatz
- 57 | Reinickestraße
- 58 | Alexandrastraße
- 59 | Angerstraße
- 60 | Bolzplatz Eduardstraße
- 61 | Waldspielplatz Haideburg
- 62 | Schwimmhalle Süd
- 63 | Lorkgrünzug
- 64 | Eichenweg
- 65 | Am Hang
- 66 | Waldersee Schule
- 67 | Waldersee Feuerherdtstraße
- 68 | Breitscheidstraße
- 69 | Kleutsch Sportplatz
- 70 | Kleutsch Bürgerhaus
- 71 | Sollnitz

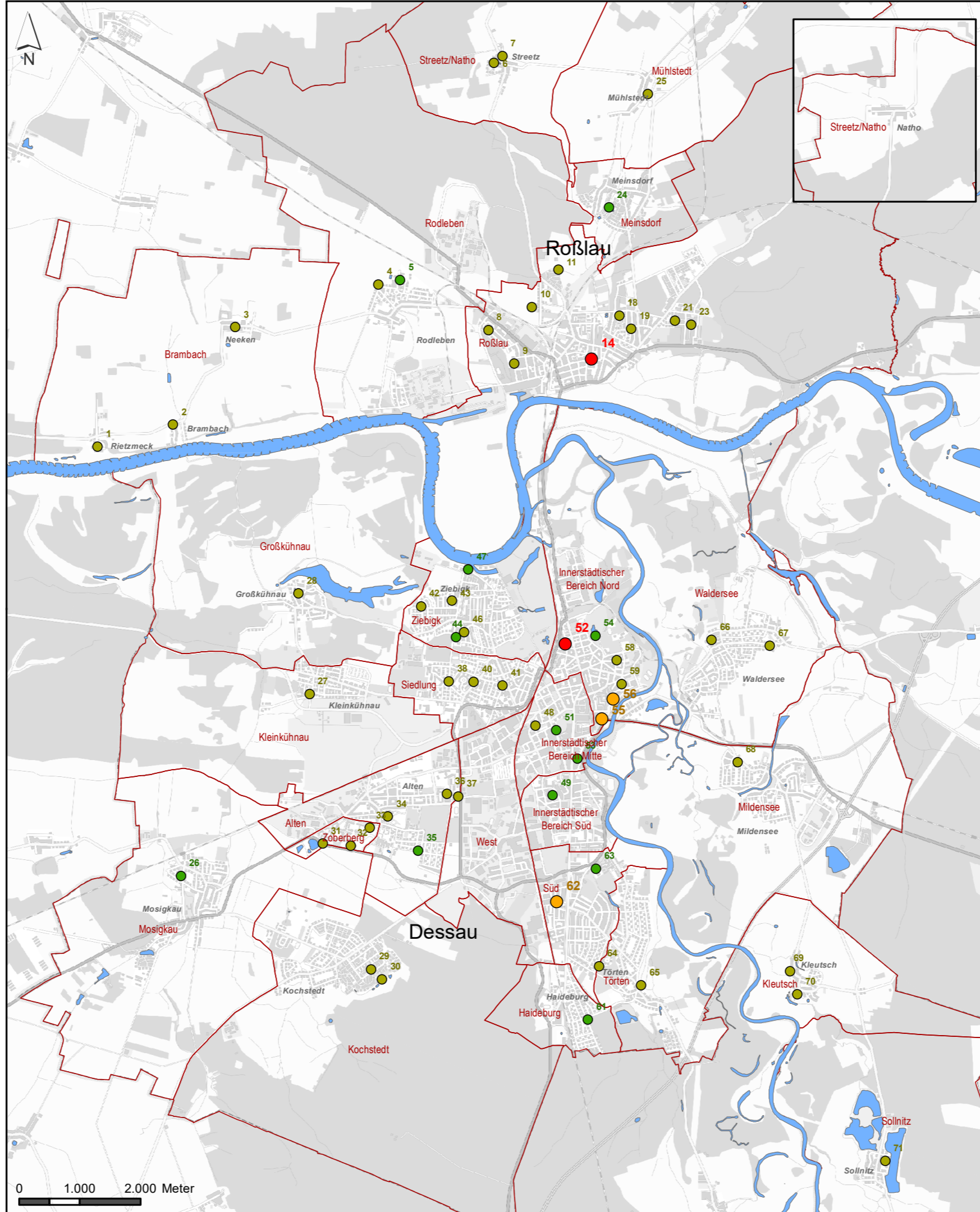

**Spielplatzkonzeption  
Dessau-Roßlau  
Handlungsempfehlungen**



**Dringlichkeit der Qualitätsverbesserung**

- Dringlichkeitsstufe 1 (hoch)
- Dringlichkeitsstufe 2
- Dringlichkeitsstufe 3
- Dringlichkeitsstufe 4

**Grenzen**

- Stadtbezirksgrenzen

Schema zur Ermittlung der Dringlichkeit

Bewertungszahl	sehr schlecht oder schlecht	niedrig	gut oder sehr gut: Dringlichkeitsstufe 4
Kinderzahl	sehr hoch oder hoch	mittel	Dringlichkeitsstufe 3
Überschneidung der Einzugsgebiete	nein	ja	Dringlichkeitsstufe 2
Dringlichkeit	nein	ja	Dringlichkeitsstufe 1

Dezernat für Stadtentwicklung und Umwelt  
 Amt für Stadtentwicklung, Denkmalpflege und Geodienste  
 Freiraumplanung

**Spielplatzkonzeption Dessau-Roßlau  
Handlungsempfehlungen**

**Karte 13  
Dringlichkeit der Qualitätsverbesserung  
(ermittelt/gefiltet aus der Bewertungsnote und der Kinderzahl)**

**Kinderspielplatz**

Objekt-Nr.:

Stadtbezirk:

Gesamtfläche:

m<sup>2</sup>

Nettospielfläche:

m<sup>2</sup>

Aktivspielfläche:

m<sup>2</sup>

Lageplan Stadtgrundkarte

**Altersgruppe**

- bis 6 Jahre
- 6 bis 12 Jahre
- 12 bis 18 Jahre

**Ausstattung**

- Bänke
- Abfallbehälter
- Spielgeräte-Typ
- Beschilderung

**Freizeitangebote**

- Ballspielfläche/ Bolzplatz
- Basketball-/ Streetballfläche
- Tischtennis
- Skateranlage
- BMX-Anlage
- sonstiges:

Foto

**Bewertungsbogen**

nicht zutreffend	kaum zutreffend	überwiegend zutreffend	vollständig zutreffend
0	1	2	3

Begehung am:

1 Standort		Ø 0,0		Bemerkungen
1 Erreichbarkeit				Der Spielplatz ist über sichere Wegeverbindungen erreichbar.
2 Verkehrsgefährdung				Der Spielplatz hat ausreichenden Abstand zu gefährlichen oder störenden Nutzungen (Hauptverkehrsstraßen, Bahnlinien, o. ä.).
3 Abgrenzung vor Gefahrenquellen				Der Spielplatz ist gegenüber Gefahrenquellen wirksam abgegrenzt (bspw. mit Einfriedung) und die Eingänge sind so angeordnet, dass den Kindern das Verlassen bewußt wird.
4 Flächengröße				Spielplatzgröße entspricht mindestens der DIN-Norm 18034; Mindest-Gesamtfläche 500 m <sup>2</sup> für Kinder bis 6 Jahre, 5.000 m <sup>2</sup> für Kinder von 6-12 Jahren, 10.000 m <sup>2</sup> für Aktivflächen für Kinder über 12 Jahre und Jugendliche, Naturnahe Spielflächen ab 10.000 m <sup>2</sup> Flächengröße
5 Integration in Grünflächensystem				Der Spielplatz ist in ein Grünflächensystem integriert.
		0	0	0

2 Baulicher Zustand		Ø 0,0		Bemerkungen
1 allgemeiner Zustand				Die Spielgeräte und Spielflächen sind in einem funktionstüchtigen Zustand, baulicher Zustand Bodenbelag sowie Einfriedung. (Die Bewertung enthält keine sicherheitstechnische Prüfung der Spielgeräte)
2 Bepflanzung Funktionalität				Funktionalität der Bepflanzung auf der Spielfläche und im Einfriedungsbereich (Funktion als Spielbereich, Schutz, Abgrenzung)
3 Gesamteindruck				Spielgeräte, Spiel- und Begleitflächen sind gepflegt und optisch ansprechend gestaltet.
		0	0	0

3 Multifunktionalität der Spielanlage		Ø 0,0		Bemerkungen
1 Spielangebote				Die Geräte, Spielflächen und Materialien bieten viele Spiel- u. Bewegungsangebote (z. B. Spielen, Sport, Treffpunkt, Verweilen, Rückzug, Naturerleben)
2 Förderung kreatives Spiel				Es sind Freiflächen ohne konkrete Spielangebote und verschiedene Spielmaterialien zur Förderung des kreativen Spiels vorhanden.
3 Förderung von Sozialkontakten				Sozialkontakte werden durch die Gestaltung und Ausstattung gefördert (differenzierte Bereiche, Sitzgelegenheiten und deren Anordnung).
4 Mehrgenerationenangebot				Es sind Angebote für verschiedene Generationen vorhanden (Picknickbänke, Tischtennis, ...).
		0	0	0

4 Erlebniswert		Ø 0,0		Bemerkungen
1 Nutzungsvielfalt				Es sind Spielgeräte vorhanden, die den Bedürfnissen der verschiedenen Altersstufen entsprechen.
2 Bewegungsförderung				Der Spielplatz ist den Bewegungsbedürfnissen der Kinder und Jugendlichen entsprechend vielfältig gestaltet, Selbstwahrnehmung durch Förderung des Gleichgewichts, der Motorik u. der Koordination (z.B. Laufen, Klettern, Rutschen, Balancieren, Schaukeln, Springen, u. ä.).
3 Sinneserfahrungen				Es sind Spielbereiche vorhanden, die Kontakt zur Natur und entsprechende Sinneserfahrungen, wie Fühlen, Hören, Sehen, Riechen ermöglichen (z.B. Baumstämme, Steine, Felsen, Erde, Wasser, Pflanzen).
4 Abenteuer/Spannung				Der Spielplatz bietet Räume und Gelegenheiten für Abenteuer und Spannung im Umgang mit kalkulierbaren Gefahren.
5 Anregung zum gemeinsamen Spiel				Der Spielplatz bietet Anregungen zum gemeinsamen/ integrativen Spielen und zu kooperativem Verhalten.
6 Rückzugsorte				Es gibt Rückzugsmöglichkeiten (z. B. in Kleingruppen spielen, sich verstecken können, ausruhen).
		0	0	0

5 Aufenthaltswert		Ø 0,0		Bemerkungen
1 Grünanteil				Der Spielplatz weist einen hohen Grünanteil und attraktive Grünstrukturen auf.
2 Gestaltbarkeit				Erfahrungen mit der Natur, Kreativität und entdeckendes Lernen werden durch eine naturnahe Gestaltung ermöglicht (Pflanzen, Erde, Steine, Sand, Wasser, Holz, Lehm).
3 Modellierung				Erdmodellierungen bieten natürliche Bewegungsanreize und Rückzugsmöglichkeiten.
4 Raumbildung				Raumgliederungen durch Pflanzen sowie durch bauliche Elemente ermöglichen unterschiedliche Spielaktivitäten und geben Geborgenheit (Bäume, Sträucher, Stauden, Gräser); große Flächen ermöglichen selbstbestimmtes Bewegen und Austoben.
5 Kommunikationsbereiche				Begegnungs- u. Kommunikationsmöglichkeiten für Kinder, Jugendliche und Erwachsene sind ausreichend vorhanden (Bänke, Tische).
6 Lage Spielflächen				Die Spielflächen (insbesondere für kleine Kinder) liegen teils sonnig, teils schattig und windgeschützt. Die Spielflächen für Kleinkinder sind einsehbar.
		0	0	0

durchschnittliche Bewertungszahl: Ø 0,0

nein ja

Barrierefreiheit		Bemerkungen
Barrierefreiheit	<input type="checkbox"/>	Die Spielflächen sind so gestaltet, dass sie gemäß DIN 18024-1 barrierefrei zugänglich sind.
Erweiterungs- und Entwicklungspotential		Bemerkungen
Lageerweiterung	<input type="checkbox"/>	Der Spielplatz kann aufgrund seiner Lage erweitert werden.
Erweiterung Versorgungsfunktion	<input type="checkbox"/>	Der Spielplatz kann hinsichtlich seiner Versorgungsfunktion erweitert werden.
Erweiterung Ausstattung	<input type="checkbox"/>	Der Spielplatz kann hinsichtlich seiner Ausstattung erweitert werden.

Bewertung der Anforderungspunkte:

0 = gar nicht zutreffend, 1 = kaum zutreffend, 2 = überwiegend zutreffend, 3 = vollständig zutreffend