Anlage 3

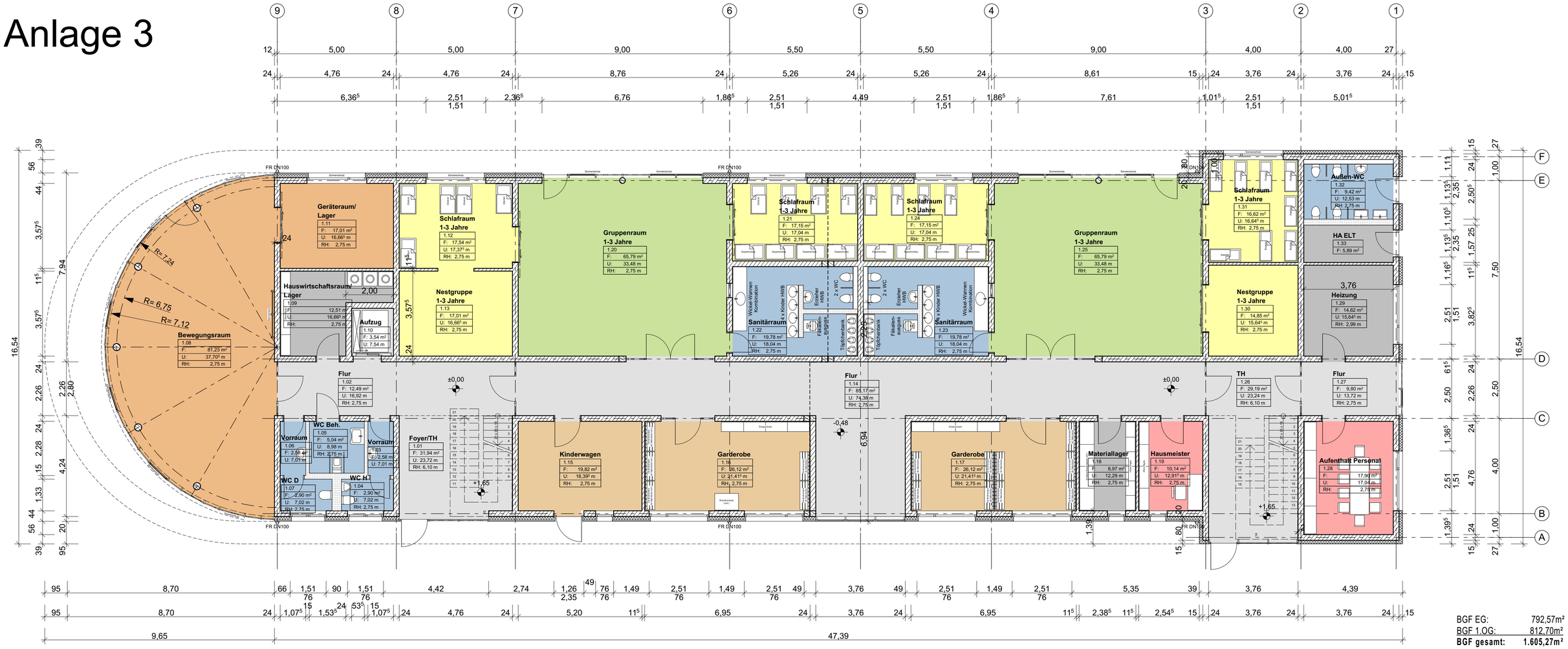

BGF EG: 792,57m²
BGF 1.OG: 812,70m²
BGF gesamt: 1.605,27m²

ERDGESCHOSS

BAUVORHABEN: Neubau Kindertagesstätte "Zwergenland" Essener Str. 39a, 06846 Dessau-Roßlau	
BAUHERR: DEKITA Antoinettenstraße 37, 06844 Dessau-Roßlau	
PLANVERFASSER: König Architekturbüro Herderstr. 36 39108 Magdeburg	AKTENZEICHEN:
	GEZEICHNET: Dipl.-Ing. Architekt T. Sontag
PLANUNGSPHASE: Entwurfsplanung	GEPRÜFT:
PLANTITEL: Grundriss EG	DATUM: 27.04.2018
	MAßSTAB: 1:100
DATEI: 27.04.2018, 16:21 C:\Users\Torsaff Sontag\Projekte\Dessau\Kita Essener Str\Zeichnungen\KiTa Var 3.pln	PLAN-NR.: G-01-00