Grobablaufplan Umbau / Modernisierung Begegnungsstätte Törtener Straße 13-14 Dessau-Roßlau

Nr.	Vorgangsname	Anfang	Fertig stellen
1	Leistungsphase 1-3	Mo 18.03.19	Fr 15.11.19
10	Abgabe Z-Bau-Antrag	Mo 16.12.19	Mo 16.12.19
11	Genehmigungsplanung	Mo 18.11.19	Fr 13.12.19
12	Abgabe Bauantrag	Mo 16.12.19	Mo 16.12.19
13	Prüfung Bauantrag	Di 17.12.19	Fr 03.04.20
14	Baugenehmigung	Mo 06.04.20	Mo 06.04.20
15	Ausführungsplanung	Mo 16.12.19	Fr 29.05.20
16	LV Erstellung	Mo 25.11.19	Fr 24.07.20
17	LV vorgezogene Maßnahme	Mo 25.11.19	Fr 06.12.19
18	LV Erstellung	Mo 10.02.20	Fr 24.07.20
19	Freizug Gebäude	Mi 29.01.20	Fr 28.02.20
20	Baubeginn Entkernung	Mo 02.03.20	Mo 02.03.20
21	Entkernung (vorgez. Maßn.)	Mo 02.03.20	Fr 01.05.20
22	Vergabeverfahren	Mo 06.01.20	Fr 28.08.20
23	Baubeginn	Mo 04.05.20	Mo 04.05.20
24	Rohbau	Mo 04.05.20	Mi 09.12.20
25	Ausbau	Mo 21.12.20	Fr 15.10.21
26	Übergabe	Mo 18.10.21	Fr 29.10.21
27	Fertigstellung	Mo 01.11.21	Mo 01.11.21
28	Inbetriebnahme, Mängelbeseitigung, Abnahmen	Di 02.11.21	Fr 31.12.21

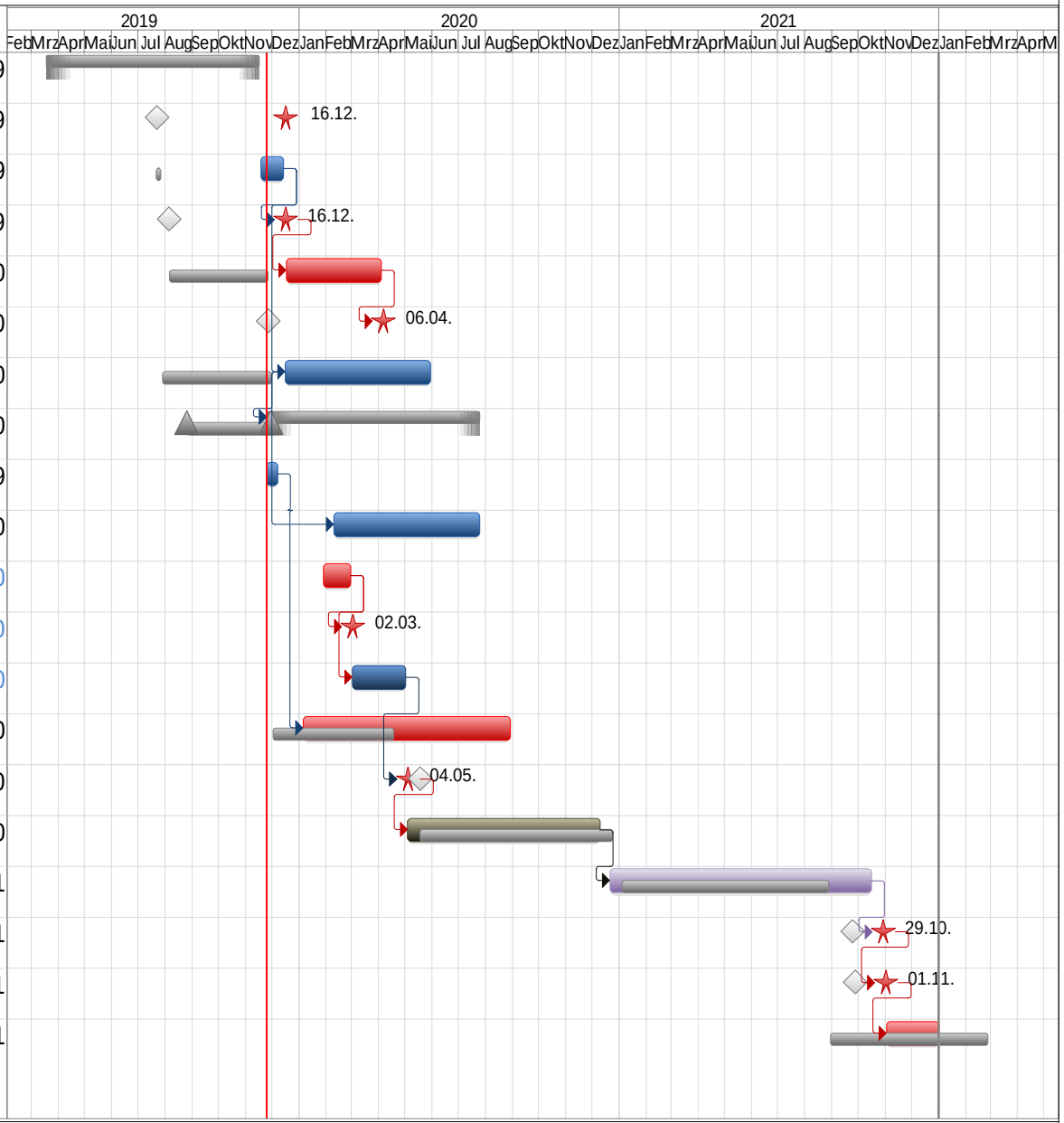

Aufgestellt: V. Hesse, iproplan

22.11.19