Anlage 5 zur BV/054/2020/III-61

GEORGENGARTEN SCHLOSSUMFELD

LANDSCHAFTSARCHITEKTURBÜRO U. MERZ

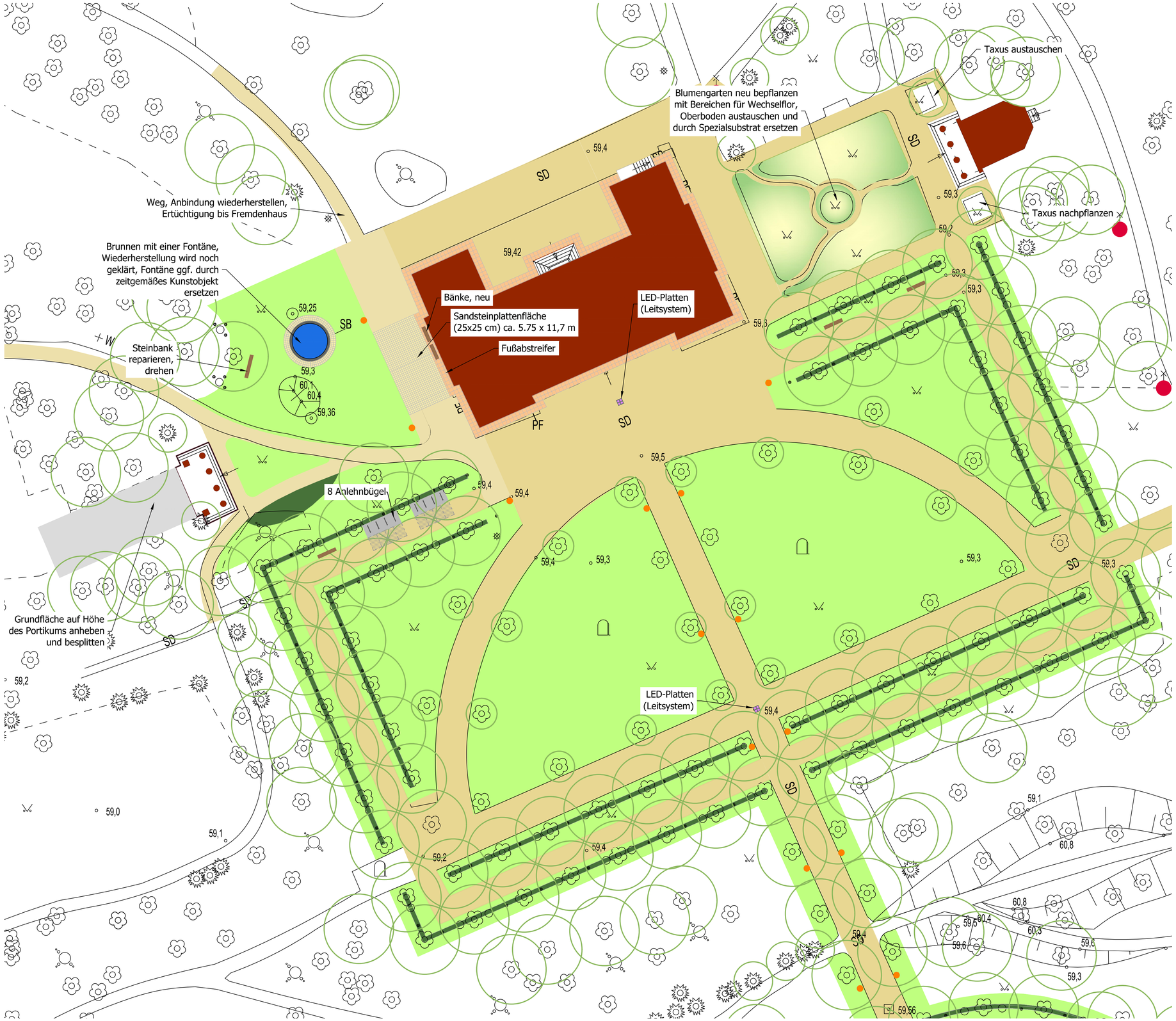

Bestand

- Bäume
- Gebäude
- Rasen
- Sandsteinplatten
- Pflaster
- wassergebundene Wegedecke
- Hecke
- Mastleuchte

Planung

- Brunnen
- Informations- und Leitsystem
- Gehölze
- wassergebundene Wegedecke
- Splitt
- Pflaster
- Sandsteinplatten
- Bodendecker mit Wechselflor
- Bank
- Wegleuchten (nicht maßstäblich)
- Fahrradanlehnbügel

Digitale Stadtgrundkarte 1:500, Stadt Dessau-Roßlau, Amt für Stadtentwicklung, Denkmalpflege und Geodienste
LS 150 [G/K 42/83(3°)], HS 160 (NHN)

PLANUNGSSTAND
VORPLANUNG
BESTÄTIGUNG BAUHERR: DATUM: STEMPEL

BAUHERR
STADT DESSAU-ROSSLAU, AMT FÜR STADTENTW. DENKMALPFLEGE UND GEODIENSTE
GUSTAV-BERGT-STRAßE 3 06862 DESSAU-ROSSLAU TEL.: 0340/204-2061

AUFTRAGNEHMER
LANDSCHAFTSARCHITEKT U. MERZ
FICHTENBREITE 48 06846 DESSAU-ROSSLAU TEL.: 0340/2202287

OBJEKT
DESSAU
GEORGENGARTEN
SCHLOSSUMFELD
PUSCHKINALLEE 100 06846 DESSAU-ROSSLAU

PLANBEZEICHNUNG
BEREICH SCHLOSS - VARIANTE 1
BLATT-NR.: 03.3
M: 1:250
DATUM: 13.01.2020 BEARB: UM, MS
PROJEKT-NR.: 286/19
GRUNDLAGE: SIEHE OBEN

ABSTIMMUNGSUNTERLAGE