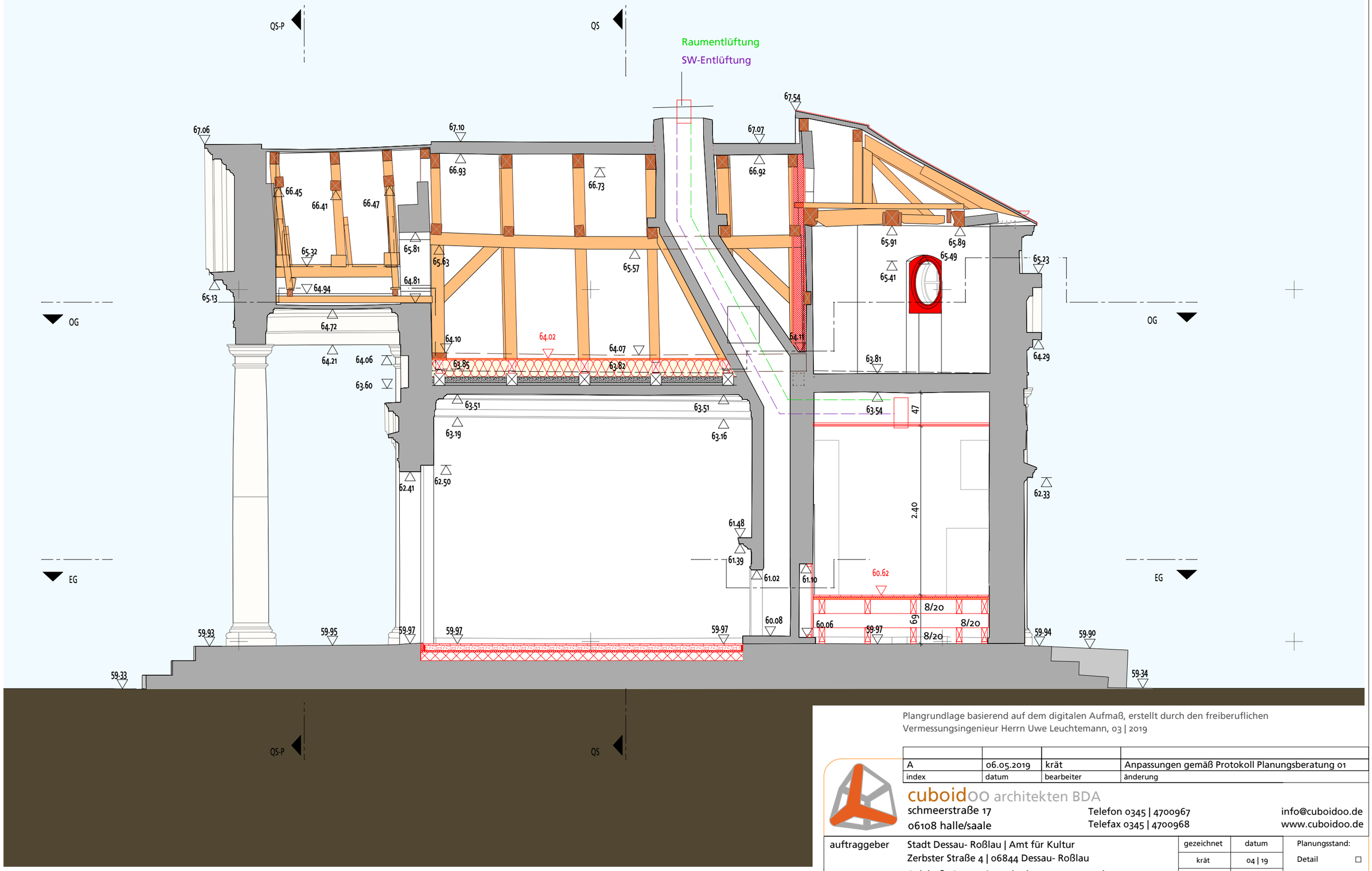

Plangrundlage basierend auf dem digitalen Aufmaß, erstellt durch den freiberuflichen Vermessungsingenieur Herrn Uwe Leuchtemann, 03 | 2019

index	datum	bearbeiter	änderung
A	06.05.2019	krät	Anpassungen gemäß Protokoll Planungsberatung 01

cuboidoo architekten BDA
schmeerstraße 17
06108 halle/saale
Telefon 0345 | 4700967
Telefax 0345 | 4700968
info@cuboidoo.de
www.cuboidoo.de

auftraggeber	Stadt Dessau- Roßlau | Amt für Kultur Zerbster Straße 4 | 06844 Dessau- Roßlau		gezeichnet	datum	Planungsstand:
			krät	04 | 19	Detail ☐
objekt	**Schloß Georgium | Blumengartenhaus** Puschkinallee 100 | 06846 Dessau- Roßlau		bearbeitet	datum	Ausführung ☐
			jü | schw | zeh	04 | 19	Antrag ■
vorhaben	Sanierung des Blumengartenhauses am Schloß Georgium "EFRE-Kultuerbeprogramm" Sachsen-Anhalt		geprüft	datum	Förderantrag ☐
			jü | schw | zeh	04 | 19	Entwurf ☐
planart	Antrag auf denkmalrechtliche Genehmigung Umbauplan | Längsschnitt		Bauherr	datum	Vorentwurf ☐
			Stadt Dessau Roßlau	04 | 19	Analyse ☐
OID 0249	OID 0249 Schloß Georgium | Blumengartenhaus	1 - 4	1 | 50	S 0.4_P	A
objektnummer	datei	leistungsphasen	maßstab	blatt	index