

Ostansicht

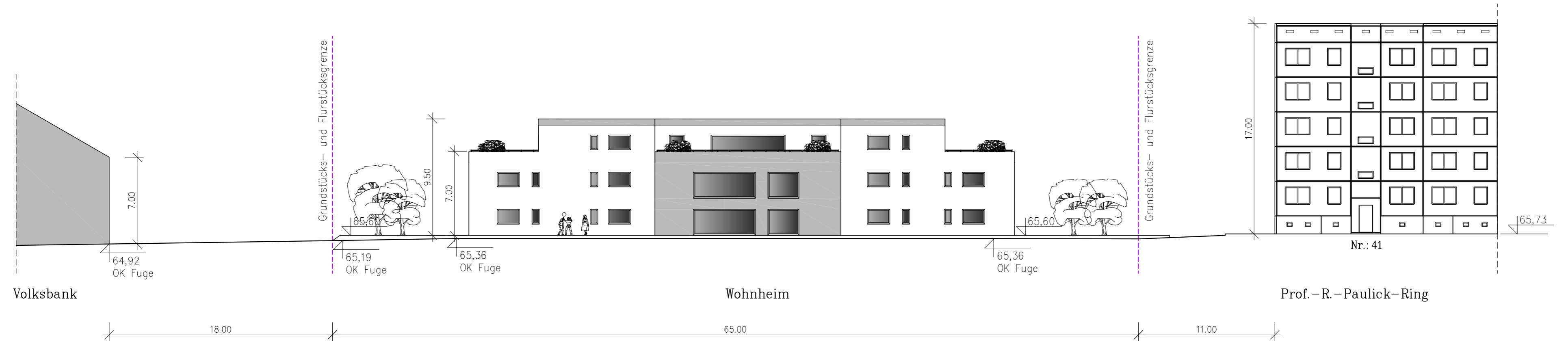

bearbeitet / gezeichnet		Name	qu	Objekt	Errichtung Wohnheim für Menschen mit Behinderung Prof.-R.-Paulick-Ring 06862 Dessau-Roßlau OT Roßlau	Phase	1
Plan/Plott		1802pvan02.dwg				Auftr.-Nr.	1802043401
						Maßstab	1:250
Änderungen				Bezeichnung	Ansichten Ostseite, Nachbarbebauung	Blatt-Nr.	Blatt-Gr.
Nr.:	Datum	Einzelheit der Änderung	Unterschrift			BAU-PV-AN02	A2
				Aufgestellt: 06869 Coswig (Anhalt), den 17.03.2021 Der Planfertiger:		 IBPM Ingenieurbüro für Bau- und Projektmanagement	
				Dipl.-Ing. H.-P. Quack / Tel.: 034903-59400			