Stadt Dessau-Roßlau

Flächennutzungsplan

Themenkarte Gewerbe | Vorentwurf

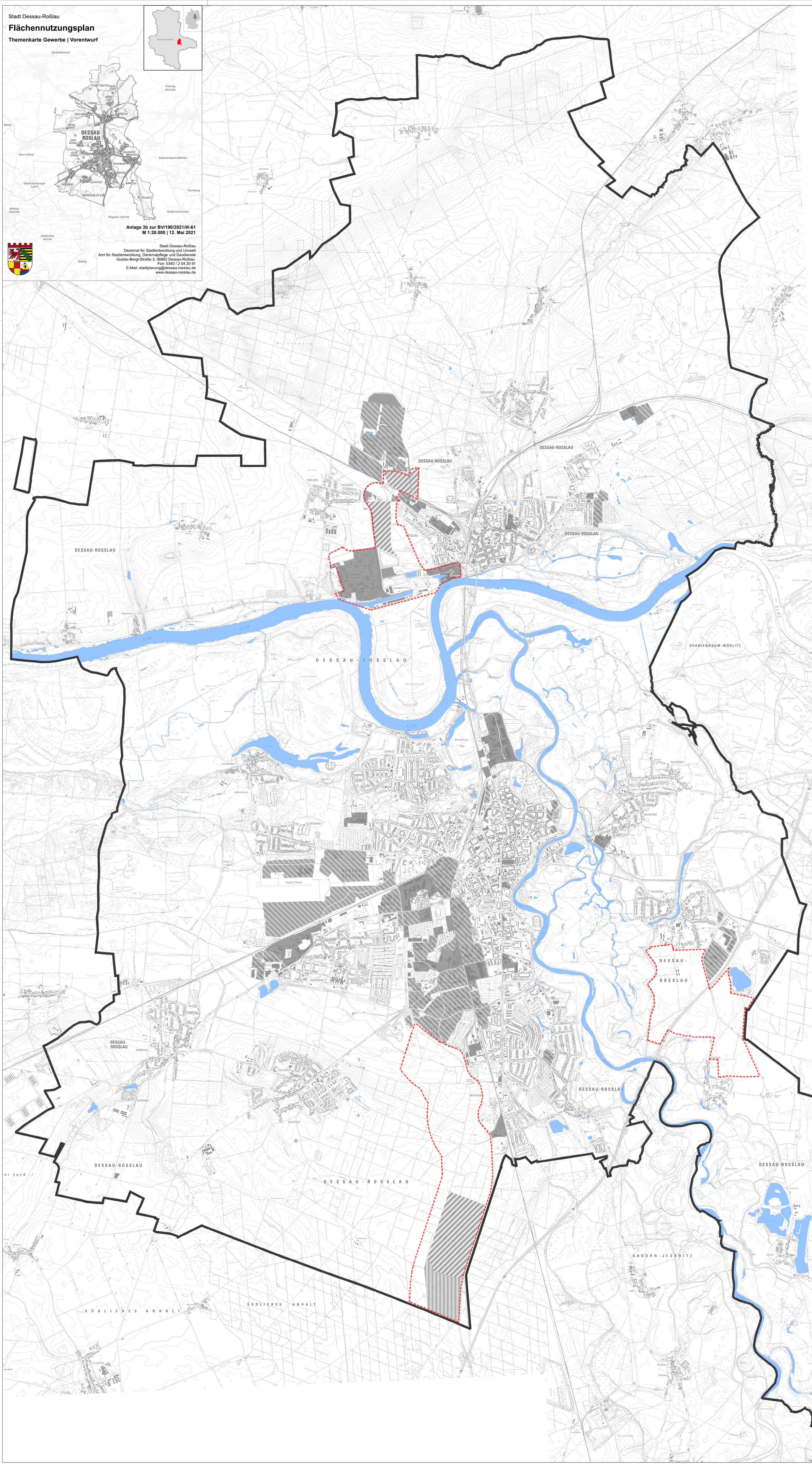

Anlage 3b zur BV/190/2021/III-61
M 1:20.000 | 12. Mai 2021

Stadt Dessau-Roßlau
Dezernat für Stadtentwicklung und Umwelt
Amt für Stadtentwicklung, Denkmalpflege und Geodienste
Gustav-Bergt-Straße 3, 06862 Dessau-Roßlau
Fon: 0340 / 2 04 20 61
E-Mail: stadtplanung@dessau-rosslau.de
www.dessau-rosslau.de

Planzeichenerklärung

Darstellungen

Art der baulichen Nutzung

- Gewerbliche Bauflächen innerhalb eines rechtswirksamen Bebauungsplans
- Gewerbliche Bauflächen außerhalb eines rechtswirksamen Bebauungsplans
- Neuausweisung Gewerbliche Bauflächen
- Potenzialfläche für eine Gewerbeflächenentwicklung: Erweiterung Gewerbegebiet "Dessau-Süd"

Sonstige Planzeichen

- Grenze des räumlichen Geltungsbereichs
- Untersuchungsräume zur Ausweisung neuer Gewerbegebiete

Kartengrundlagen:
DTK10, DTK25, DTK50 © GeoBasis-DE / LVermGeo LSA A18-214-2009-7