

# Maßnahmen zur Verbesserung des Hochwasserschutzes in Mosigkau



Statusbericht zum Stand der Umsetzung der in der Studie aus dem Jahr 2012

-herausgearbeiteten Maßnahmen-

# Die besondere Lage von Mosigkau

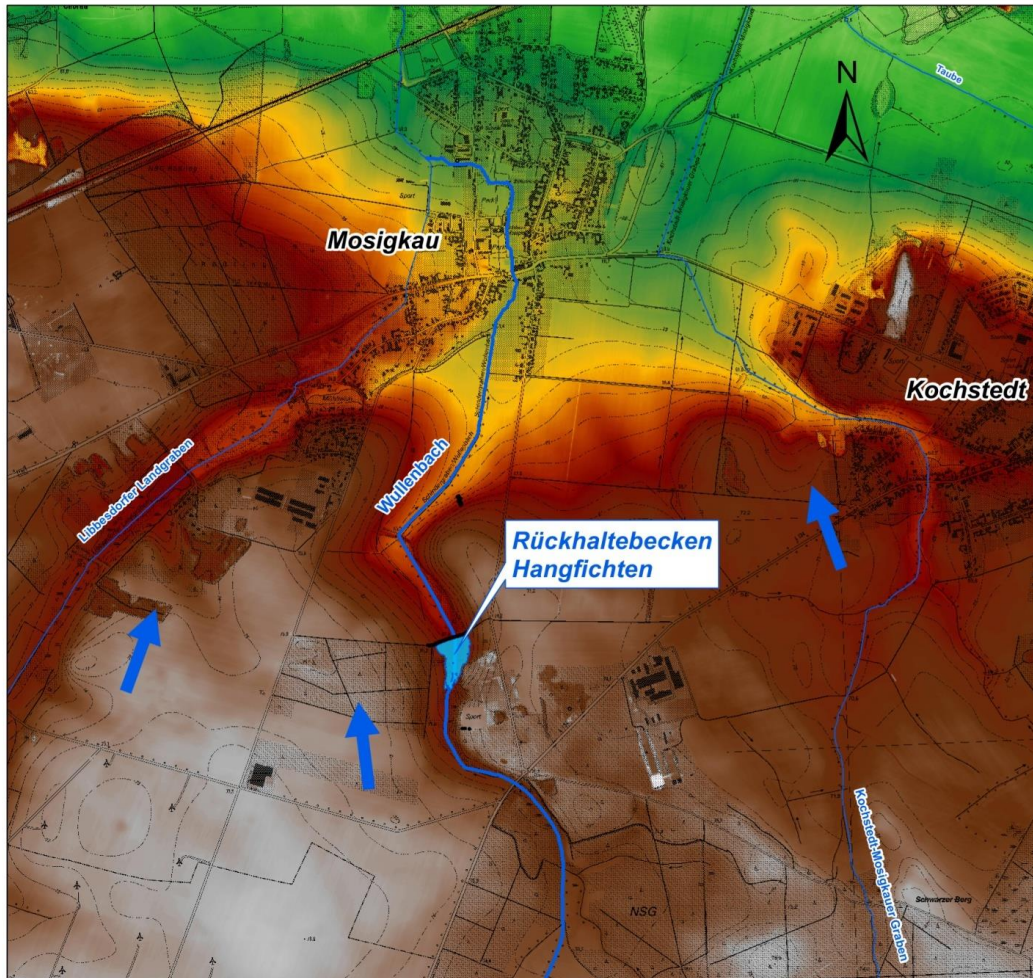

**Kartengrundlage:**  
- Geofachdaten: DGM © LLFG LSA (www.llfg.sachsen-anhalt.de)  
- Urheberrechte: © MLU LSA (www.mlu.sachsen-anhalt.de)  
- DTK10, Digitales Orthophoto 2016 © GeoBasis-DE / LVermGeo LSA, 2015 /A18-214-2009-7  
Lagestatus 110, Höhenstatus 160  
Höhenangaben in mNNH

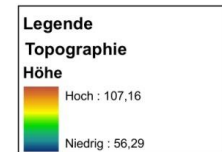

# Übersicht - Abflüsse im IST-Zustand

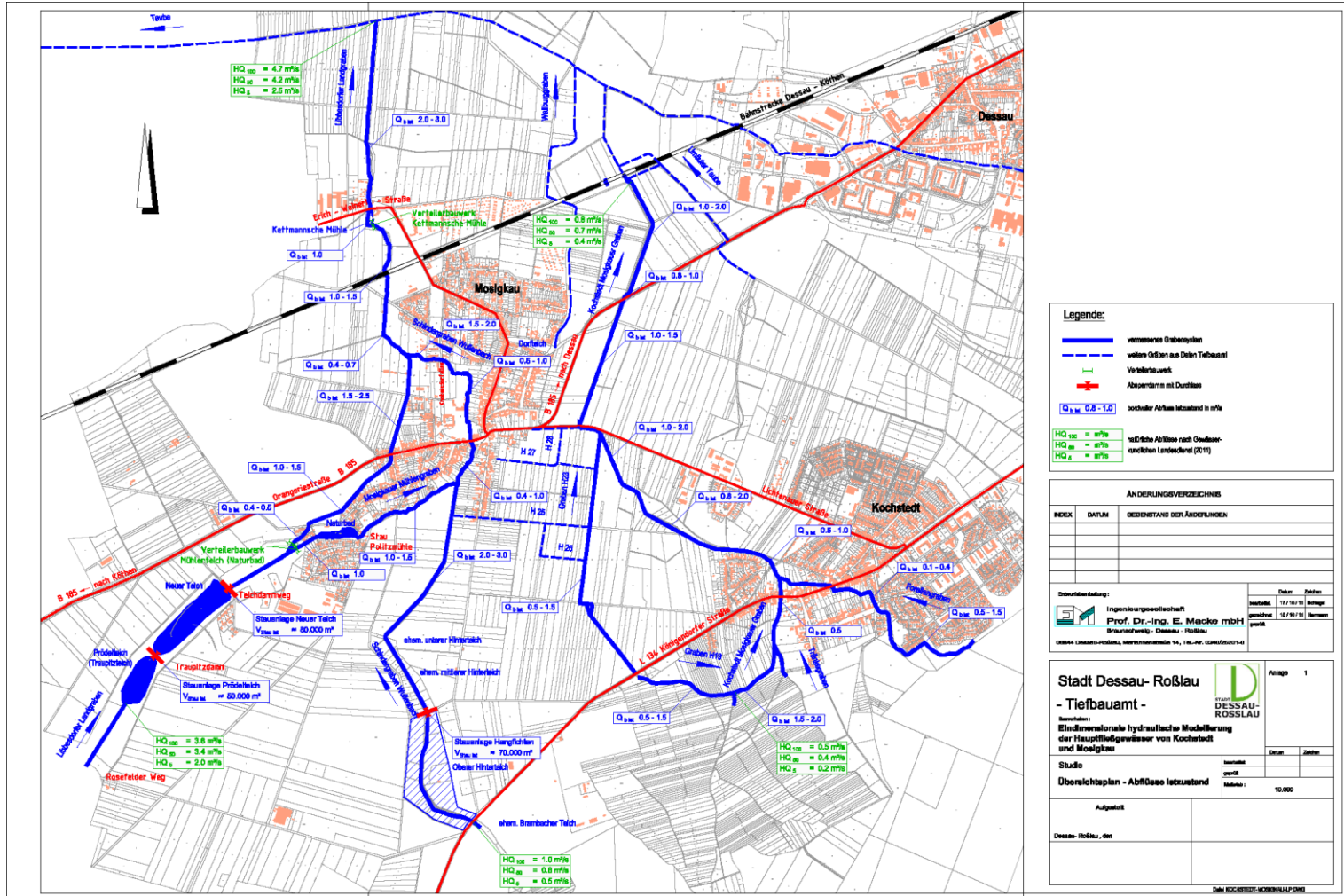

# Übersicht – Maßnahmeplan (kurz- bis mittelfristig)

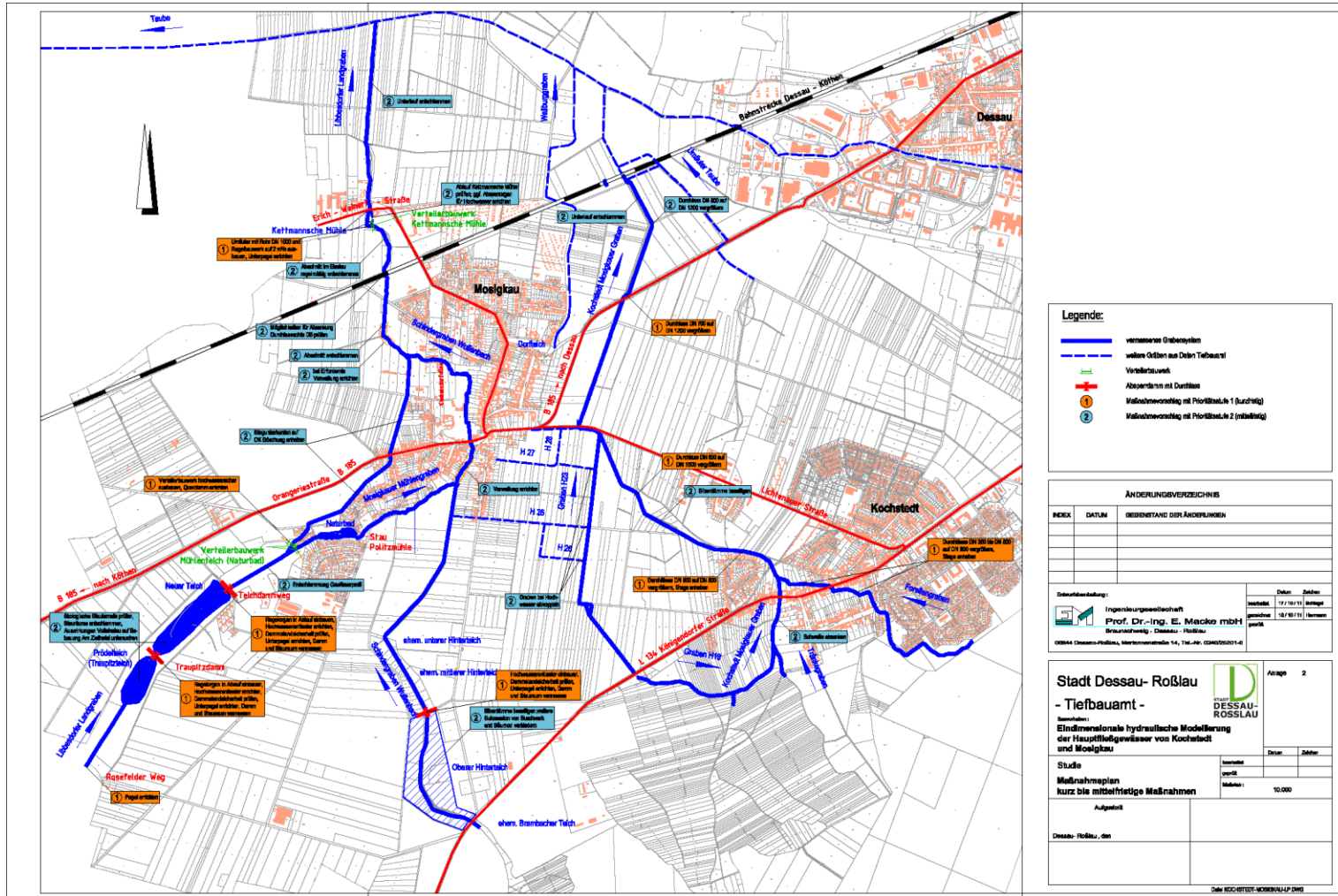

## Ertüchtigung Hochwasserrückhaltebecken Hangfichten



© Stadt Dessau-Roßlau, Vermessungsamt (Reg.-Nr. 056/13)

 Ingenieurgesellschaft Prof. Dr.-Ing. E. Macke mbH Brauenschweg - Dessau • Roßlau 02600 Dessau/Roßlau, Marienwerthstraße 14, Telefon: 034032020760	bearbeitet	18.05.2020	Borhardt
	gezeichnet	19.05.2020	Herrmann
	geprüft	20.05.2020	S. Schulte
	Datum	Name	





# Baumaßnahme - Hangfichten

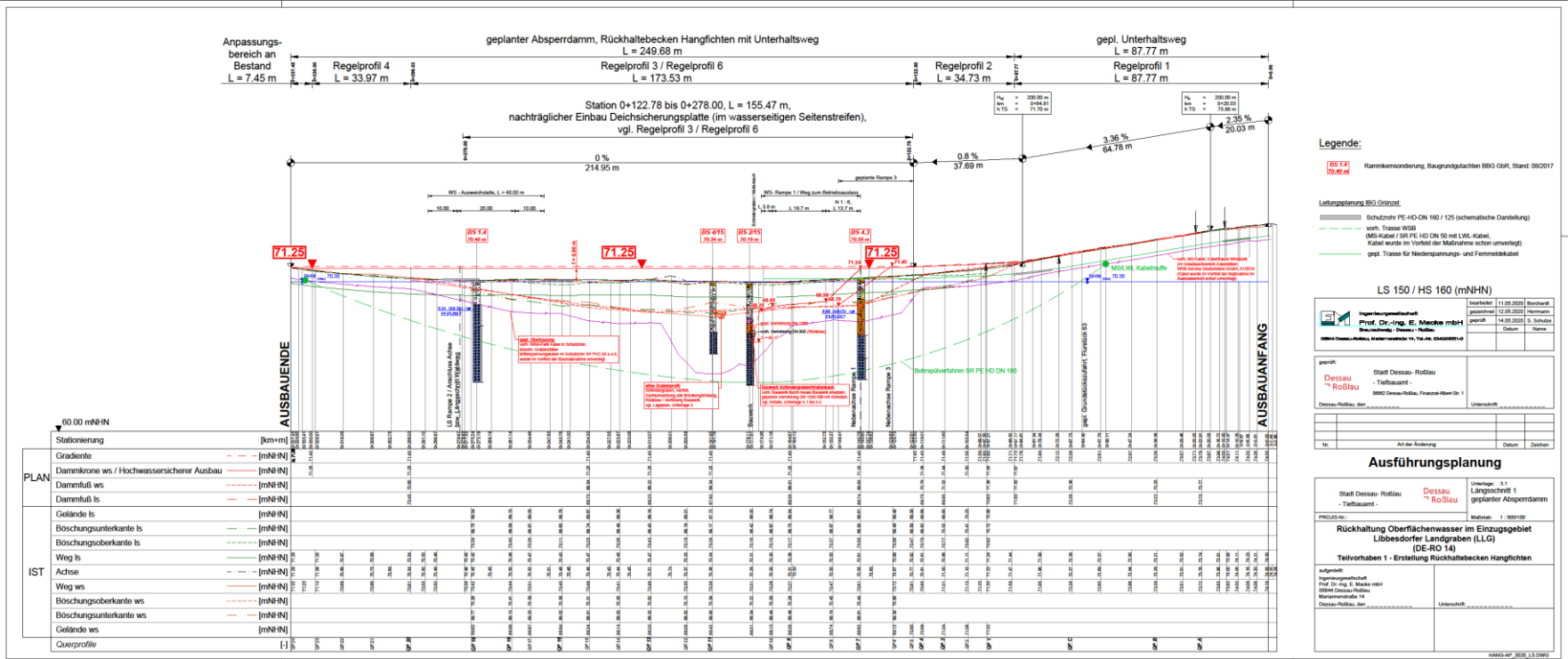

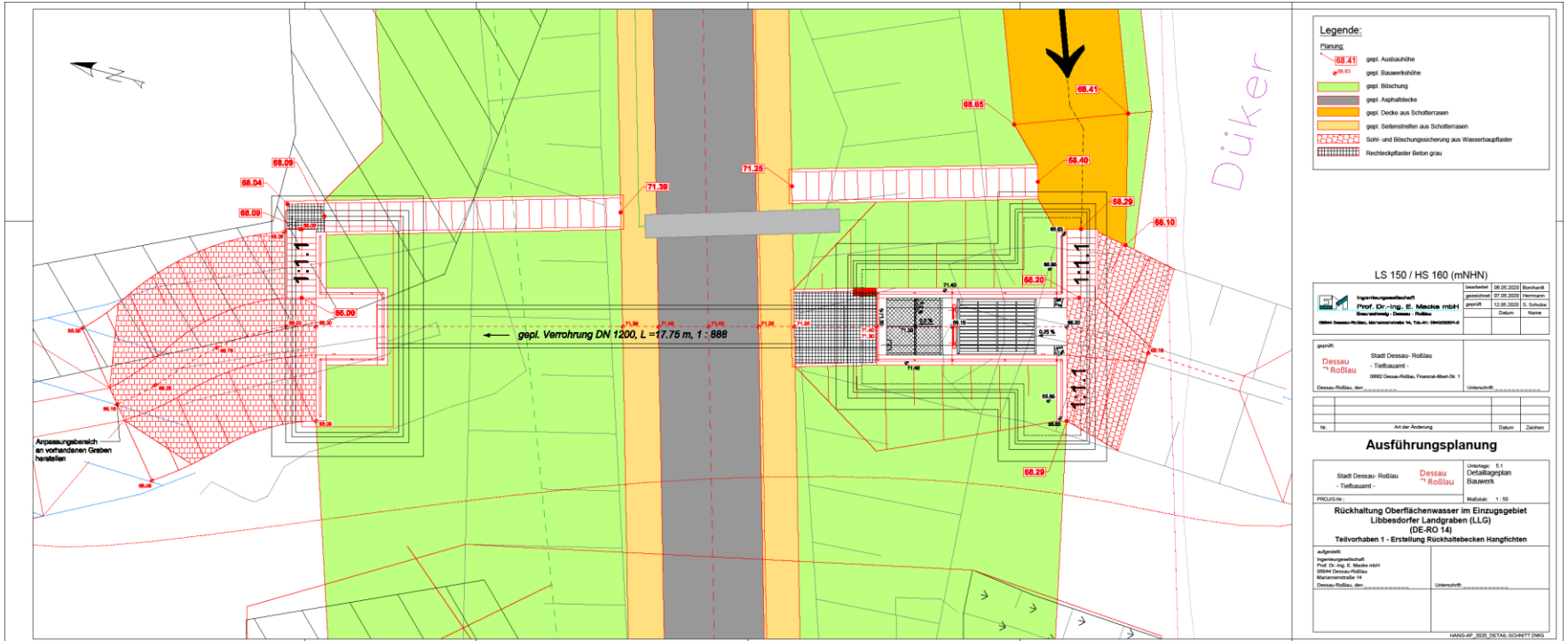



## Bauliche Umsetzung 2020/2021







## Fertigstellung Bau im Sommer 2021

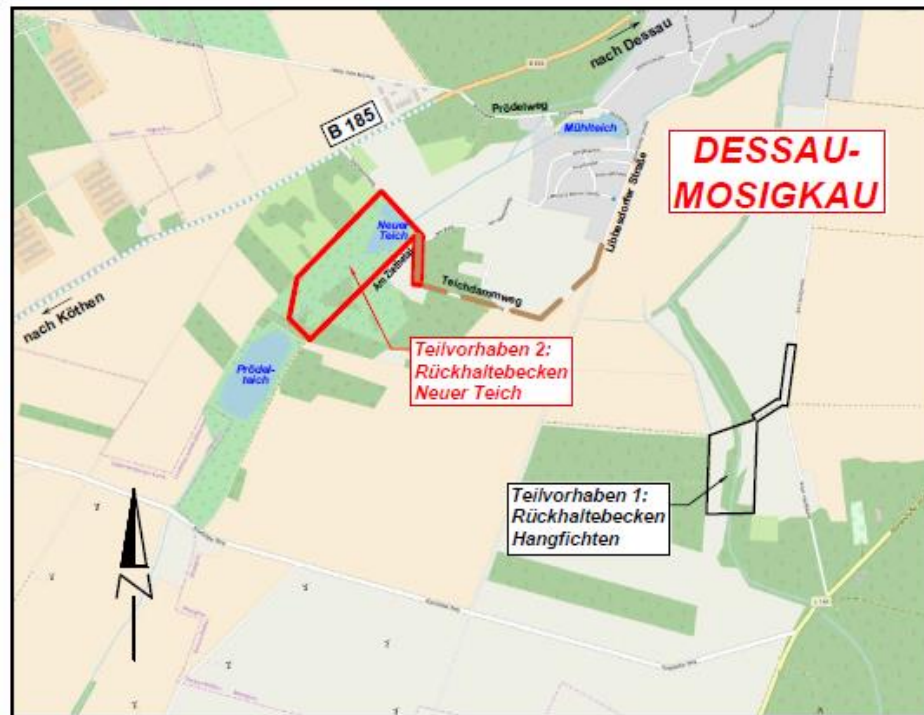

# Ertüchtigung Hochwasserrückhaltebecken Neuer Teich



Quelle: "© OpenStreetMap-Mitwirkende"

 Ingenieurgesellschaft Prof. Dr.-Ing. E. Macke mbH Braunschweig • Dessau • Roßlau 06884 Dessau-Roßlau, Moritzwegstraße 14, Tel./Fax: 0340/2020141	bearbeitet	06.05.2021	Borchardt
	gezeichnet	07.05.2021	Hermann
	geprüft	11.05.2021	J. Stracke
		Datum	Name







## Starkregenereignis vom 29.06.2021

