

Legende

- Grünfläche
- Grünfläche - Gehölzstrukturen
- Gewässer
- öffentliche Verkehrsfläche
- betriebliche Verkehrsfläche / Feuerwehrumfahrung - befestigt/unbefestigt
- betriebliche Verkehrsfläche - Aus- und Zufahrt, Bestand
- Betriebseinrichtungen/- gebäude
- Abbruch
- Betriebsflächen - befestigt/unbefestigt
- Solarmodule (Freiflächenphotovoltaikanlage)
- Grenze des räumlichen Geltungsbereichs

Anlage 3.3 zur BV/037/2024/I-61

Büro für Stadtplanung PartmbB

Dr.-Ing. W. Schwerdt

Humperdinckstraße 16
06844 Dessau-Roßlau

Tel. (03 40) 61 37 07 / Fax. (03 40) 61 74 21
E-Mail: bfs-dessau@dr-schwerdt.de
Braunschweig Leipzig

Planverfasser
Senftenberg

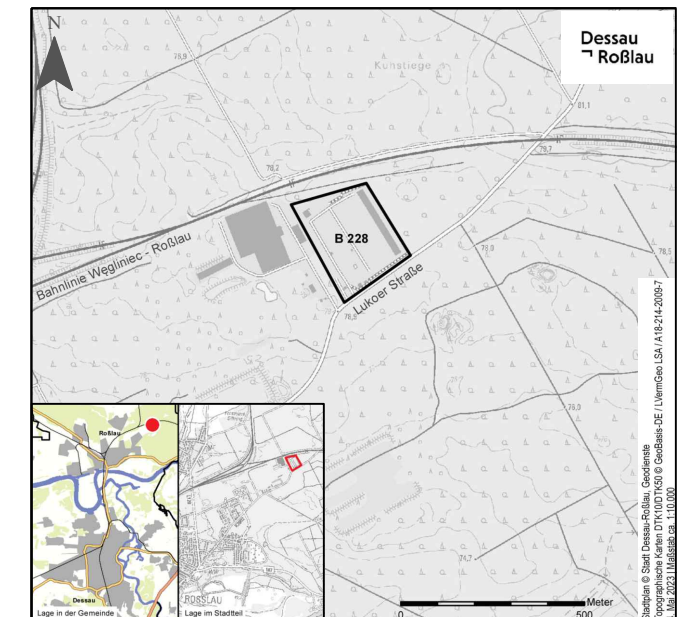

STADT DESSAU-ROSSLAU

Bebauungsplan Nr. 228 "Gewerbe- und Solarpark Lukoer Straße"

Planungskonzeption / Nutzungsbeispiel

Datum 26.01.2024

Maßstab 1:1.500

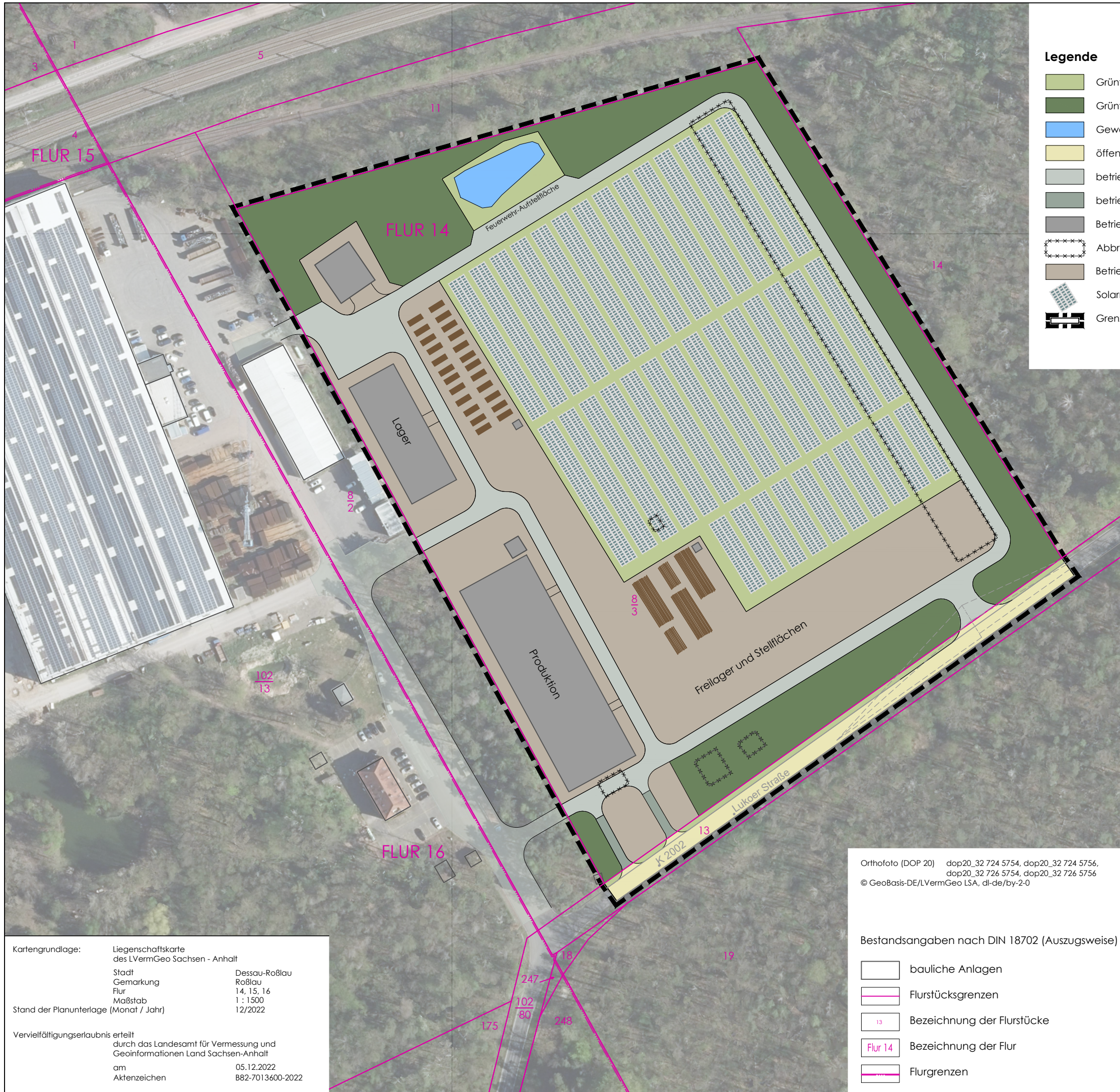
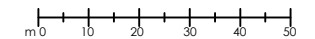

Orthofoto (DOP 20) dop20_32 724 5754, dop20_32 724 5756,
dop20_32 726 5754, dop20_32 726 5756
© GeoBasis-DE/LVermGeo LSA, dl-de/by-2-0

Bestandsangaben nach DIN 18702 (Auszugsweise)

- bauliche Anlagen
- Flurstücksgrenzen
- 13 Bezeichnung der Flurstücke
- Flur 14 Bezeichnung der Flur
- Flurgrenzen

Kartengrundlage: Liegenschaftskarte des LVermGeo Sachsen - Anhalt
 Stadt Dessau-Roßlau
 Gemarkung Roßlau
 Flur 14, 15, 16
 Maßstab 1 : 1500
 Stand der Planunterlage (Monat / Jahr) 12/2022

Vervielfältigungserlaubnis erteilt durch das Landesamt für Vermessung und Geoinformationen Land Sachsen-Anhalt
 am 05.12.2022
 Aktenzeichen B82-7013600-2022