Dessau
Roßlau

Beschlussvorlage
Variantenvergleich 5 Standorte

Anlage 3: Lageplan Technisches Rathaus Roßlau

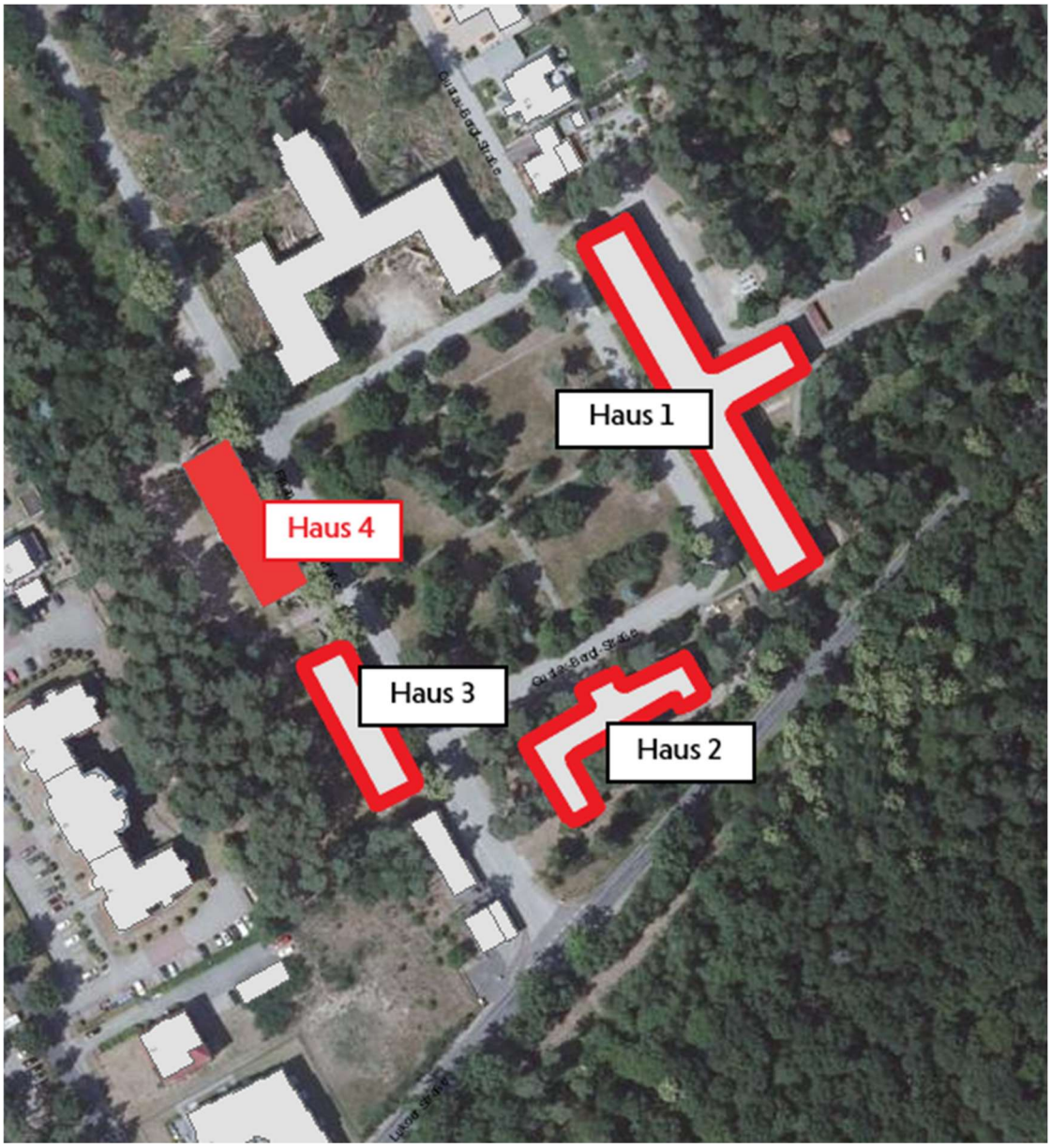

Technisches Rathaus Roßlau

Haus 1, Gustav-Bergt-Straße 3, 06862 Dessau-Roßlau
Haus 2, Gustav-Bergt-Straße 1, 06862 Dessau-Roßlau
Haus 3, Finanzrat-Albers-Straße 1, 06862 Dessau-Roßlau
Haus 4, Finanzrat-Albers-Straße 2, 06862 Dessau-Roßlau