Anlage 6

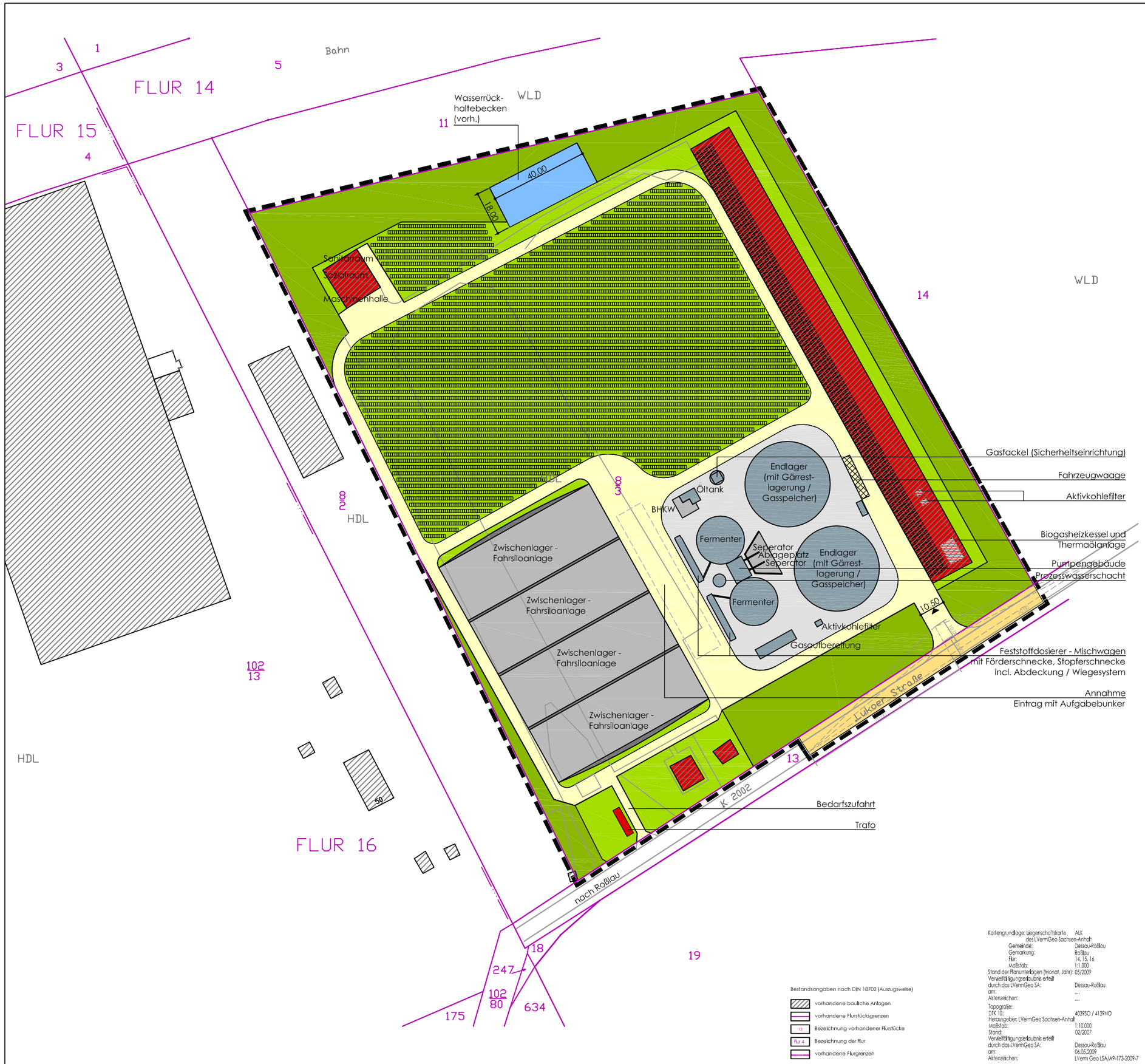


**Legende**

- Grünfläche - Rasenfläche
- Grünfläche - Gehölzstrukturen
- Wasserrückhaltebecken
- öffentliche Verkehrsfläche
- betriebliche Verkehrsfläche / Feuerwehrumfahrung
- Straßenfahrzeugwaage 20m x 3,5m
- Betriebseinrichtungen
- Biogasanlage (Betonfläche und Behälter)
- Solarmodule (Photovoltaikanlage)
- Zu- / Ausfahrt
- Grenze des räumlichen Geltungsbereichs des Vorhaben- und Erschließungsplanes - Bezug Planzeichen § 9 (7) BauGB

Bestandsangaben nach DIN 18702 (Auszugsweise)

- vorhandene bauliche Anlagen
- vorhandene Flurstücksgrenzen
- 13 Bezeichnung vorhandener Flurstücke
- Flur 4 Bezeichnung der Flur
- vorhandene Flurgrenzen

Kartengrundlage: Liegenschaftskarte ALK
des LVermGeo Sachsen-Anhalt
Gemeinde: Dessau-Roßlau
Gemarkung: Roßlau
Flur: 14, 15, 16
Maßstab: 1:1.000
Stand der Planunterlagen (Monat, Jahr): 05/2009
Vervielfältigungserlaubnis erteilt
durch das LVermGeo SA: Dessau-Roßlau
am: ....
Aktenzeichen: ....
Topografie:
DTK 10.: 4039SO / 4139NO
Herausgeber: LVermGeo Sachsen-Anhalt
Maßstab: 1:10.000
Stand: 02/2007
Vervielfältigungserlaubnis erteilt
durch das LVermGeo SA: Dessau-Roßlau
am: 06.05.2009
Aktenzeichen: LVerm Geo LSA/A9-173-2009-7


Büro für Stadtplanung
Dr.-Ing. W. Schwerdt

Humperdinckstraße 16
06844 Dessau-Roßlau

Tel. (03 40) 61 37 07 / Fax. (03 40) 61 74 21
E-Mail: bfs-dessau@dr-schwerdt.de

.....
Planverfasser

Alsleben Braunschweig Leipzig Senftenberg

# STADT DESSAU-ROSSLAU

Vorhaben- und Erschließungsplan zum
Vorhabenbezogenen Bebauungsplan
Nr. 58 "Biogasanlage Lukoer Straße"

Datum 08.10.2010

Maßstab 1:1.500

STADT DESSAU-ROSSLAU