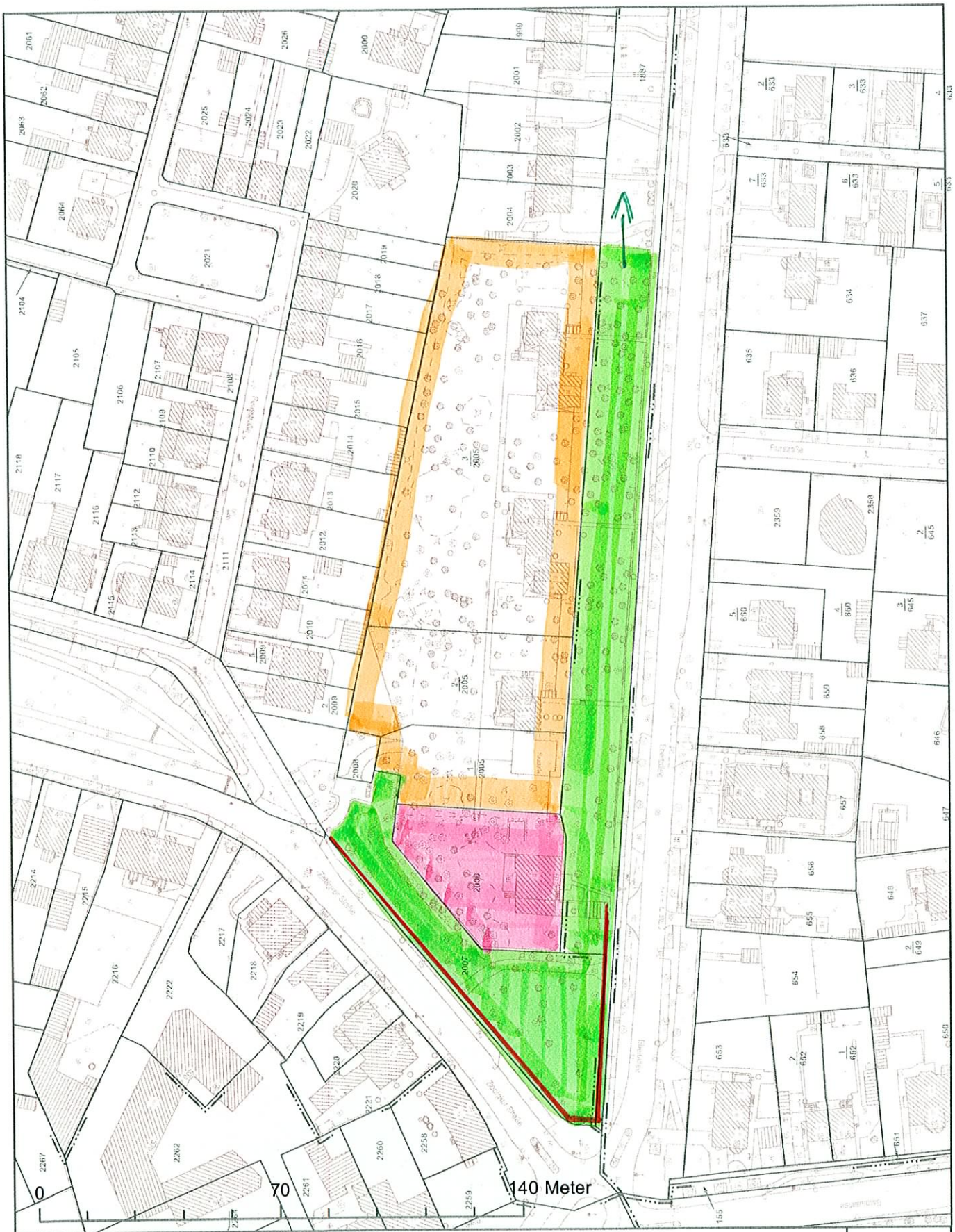

Kein amtlicher Auszug, nur für den internen Gebrauch der kreisfreien Stadt Dessau-Roßlau

Gemarkung: - - - Flur: - - - Flurstück: - - - Maßstab 1:1.500

erstellt: Stadt Dessau-Roßlau, Schmieder, Bauverwaltungsamt (wschmie1) 22.11.2012

Ausdruck aus der Geodaten-Intranetauskunft
Stadtgrundkarte, Topographische Stadtkarte, Stadtplan: LS150, HS160; Leitungen der DVV (04/2012, ohne Gewähr);
Luftbild (Befliegung 2010); Automatisiert geführten Liegenschaftskarte, Stand: 09/2012;
Topographische Karten © GeoBasis-DE / LVermGeo LSA, 2011 / A18-214-2009-7

STADT DESSAU-ROSSLAU

N