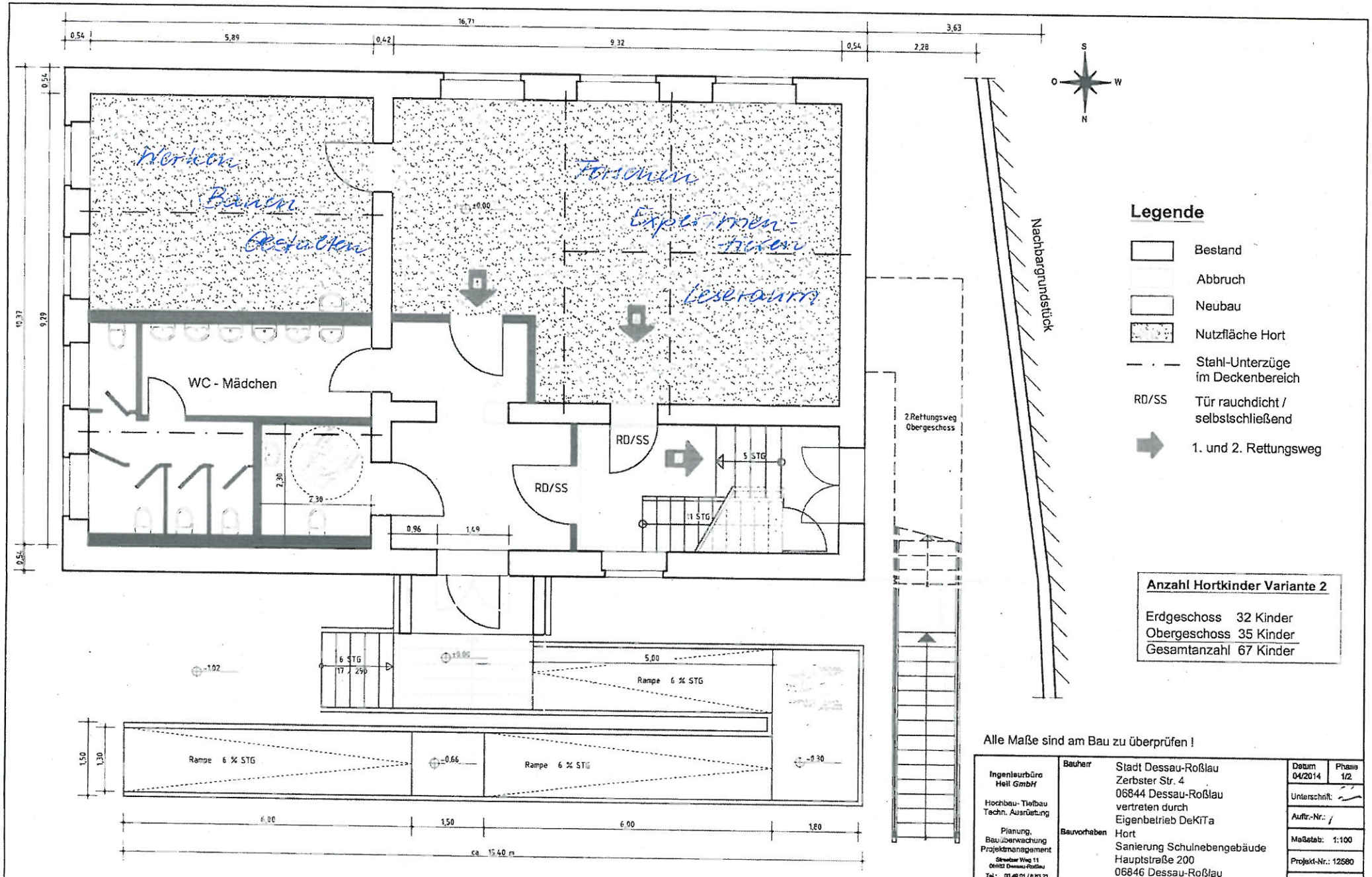
16,71
3,63
0,54
5,89
0,42
9,32
0,54
2,28
10,37
9,29
0,54
Werken
Bauen
Gestalten
Forschen
Experimentieren
Leseraum
±0,00
WC - Mädchen
2,30
2,30
0,96
1,49
RD/SS
RD/SS
5 STG
11 STG
2.Rettungsweg
Obergeschoss
Nachbargrundstück
S
O
W
N
-1,02
6 STG
17 / 250
5,00
Rampe 6 % STG
1,50
1,30
Rampe 6 % STG
-0,66
Rampe 6 % STG
-0,30
6,00
1,50
6,00
1,80
ca. 15,40 m
Legende
Bestand
Abbruch
Neubau
Nutzfläche Hort
Stahl-Unterzüge im Deckenbereich
RD/SS
Tür rauchdicht / selbstschließend
1. und 2. Rettungsweg
Anzahl Hortkinder Variante 2
Erdgeschoss 32 Kinder
Obergeschoss 35 Kinder
Gesamtanzahl 67 Kinder
Alle Maße sind am Bau zu überprüfen !
Ingenieurbüro Heil GmbH
Hochbau- Tiefbau
Techn. Ausrüstung
Planung, Bauüberwachung
Projektmanagement
Bauherr
Stadt Dessau-Roßlau
Zerbster Str. 4
06844 Dessau-Roßlau
vertreten durch
Eigenbetrieb DeKiTa
Bauvorhaben
Hort
Sanierung Schulnebengebäude
Hauptstraße 200
06846 Dessau-Roßlau
Bezeichnung
VARIANTE 2
Grundriss Erdgeschoss
Datum 04/2014
Phase 1/2
Unterschrift:
Auftr.-Nr.: /
Maßstab: 1:100
Projekt-Nr.: 12580
Blattgröße: A4
Plan-Nr.: V 2 - 01

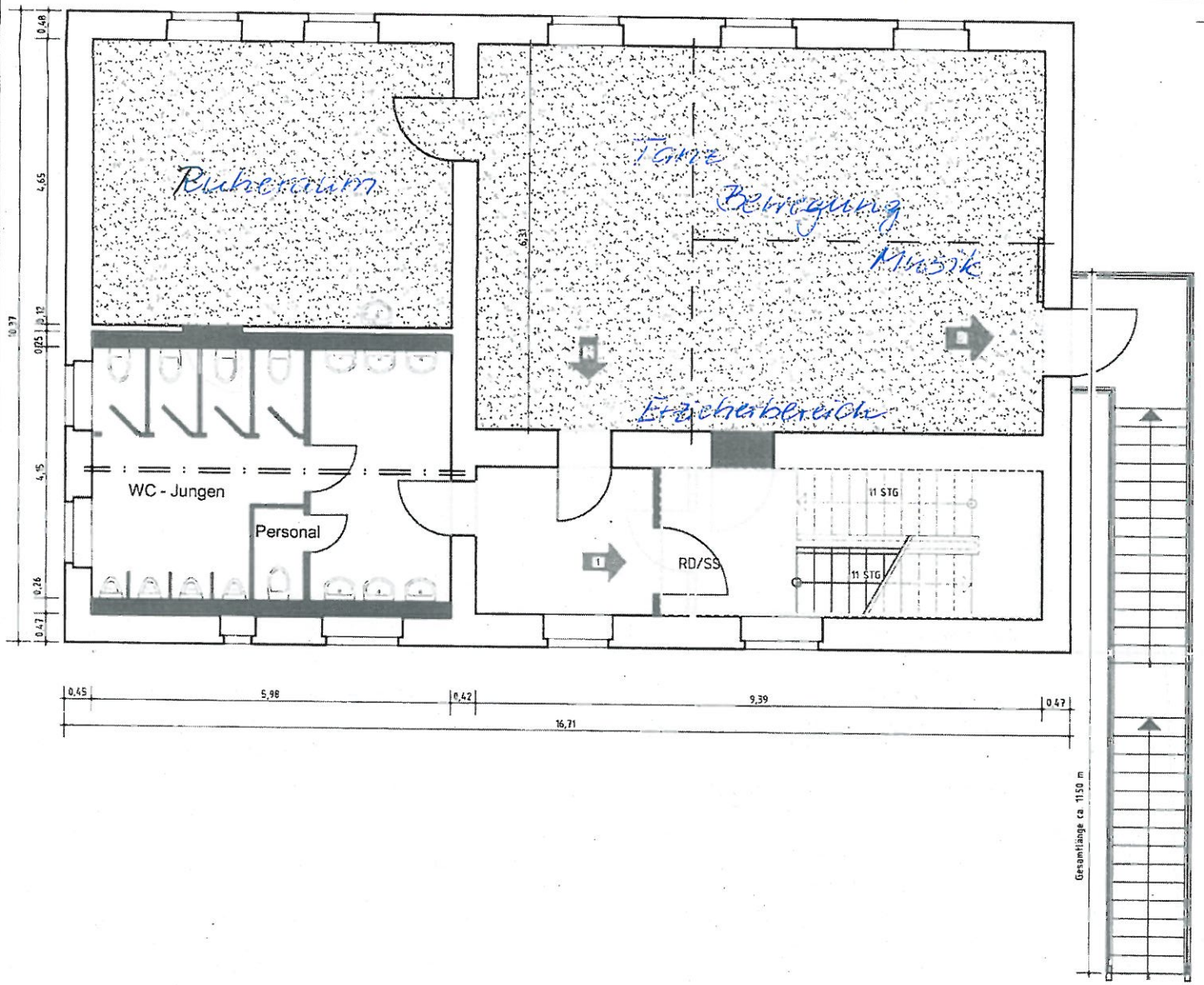

Legende

- Bestand
- Abbruch
- Neubau
- Nutzfläche Hort
- Stahl-Unterzüge im Deckenbereich
- RD/SS Tür rauchdicht / selbstschließend
- 1. und 2. Rettungsweg

Anzahl Hortkinder Variante 2

Erdgeschoss	32 Kinder
Obergeschoss	35 Kinder
Gesamtanzahl	67 Kinder

Alle Maße sind am Bau zu überprüfen !

Ingenieurbüro Heil GmbH Hochbau- Tiefbau Techn. Ausrüstung Planung, Bauüberwachung Projektmanagement Streetzer Weg 11 06844 Dessau-Roßlau Tel.: 03 49 01 / 6 63 21 Fax.: 03 49 01 / 6 61 52 E-Mail: IB.Heil@gmx.de	Bauherr	Stadt Dessau-Roßlau Zerbster Str. 4 06844 Dessau-Roßlau vertreten durch Eigenbetrieb DeKiTa	Datum 04/2014 / Phase 1/2
			Unterschrift:
			Auftr.-Nr.:
	Bauvorhaben	Hort Sanierung Schulnebengebäude Hauptstraße 200 06846 Dessau-Roßlau	Maßstab: 1:100
			Projekt-Nr.: 12580
			Blattgröße: A4
	Bezeichnung	VARIANTE 2 Grundriss Obergeschoss	Plan-Nr.: V 2 - 02